Primaria Rasinari 25.09.2017

O.S. Rasinari R.A. CULES

ACT DE PUNERE IN VALOARE NR. 1332092 - SB - 16727448

Unitate de Productie : 5 - Oncesti

Denumire A.P.V. : 271 Batrana Mare

Suprafata totala act - (ha) : 13,80 Tratament : INGRIJIRE Natura produsului : SECUNDARE RARITURI Tehnologia de exploatare : TRUNCHIURI SI CATARGE Data inventarierii : 22.09.2017 Anul exploatarii : 2018 Procedeul de inventariere : FIR CU FIR Ciocan rotund nr. : PP-SB 07-03 Ciocan patrat nr. :	Informatii privind N.T.S.M. Stancarii pe - (ha) : Arbori putregaiosi - (buc) : 134 cu un volum de - (mc) : 13,00 Iescarii -(buc) : cu un volum de - (mc) :	Grupa de specii Rasinoase FAG Quercinee Diverse tari Diverse moi Total :	Nr. de arbori 4850 32 4882	Vol. arbore 919 5 924

Specia	SORTARE DIMENSIONALA							Lemn lucru	Coaja	Lemn de foc		Volum brut
	G1	G2	G3	M1	M2	M3	LS			Total	VF	
LARICE			1	2	1			4	1	19		24
MOLID	8	78	109	244	147		71	657	84	154	45	895
MESTEACAN							1	1		4		5
TOTAL	8	78	110	246	148		72	662	85	177	45	924

U.A.	Suprafata ha	Varsta ani	Panta G	Semintis utilizabil				Total volum brut
				%	S. tot	Compozitie	H.	
68D	13,80	45,0	20,00					924
Total	13,80							924

U.A.	LA	ME	MO	Volum
68D	24	5	895	924
Total	24	5	895	924

U.A.	Specia	Diametre		Inaltimi		Var sta	Vol. arb	Nr. arb	Cres tere	Sortare dimensionala							Coaja	Lemn foc		Volum brut
		dt	dcg	ht	hc					G1	G2	G3	M1	M2	M3	LS		Total	VF	
68D	LA	22,00	22,80	16,40	16,60	45	0,24	102				1	2	1			1	19		24
	MO	19,60	19,40	18,40	18,40	45	0,19	4748		8	78	109	244	147		71	84	154	45	895
	ME	20,40	21,00	16,00	16,10	45	0,16	32								1		4		5
Total U.A. : 68D								4882		8	78	110	246	148		72	85	177	45	924
Total General U.A. :								4882		8	78	110	246	148		72	85	177	45	924

Sef Ocol, Intocmit, Birou Fond Forestier, Verificat,

Cretu Adrian

Schița parchetului 271

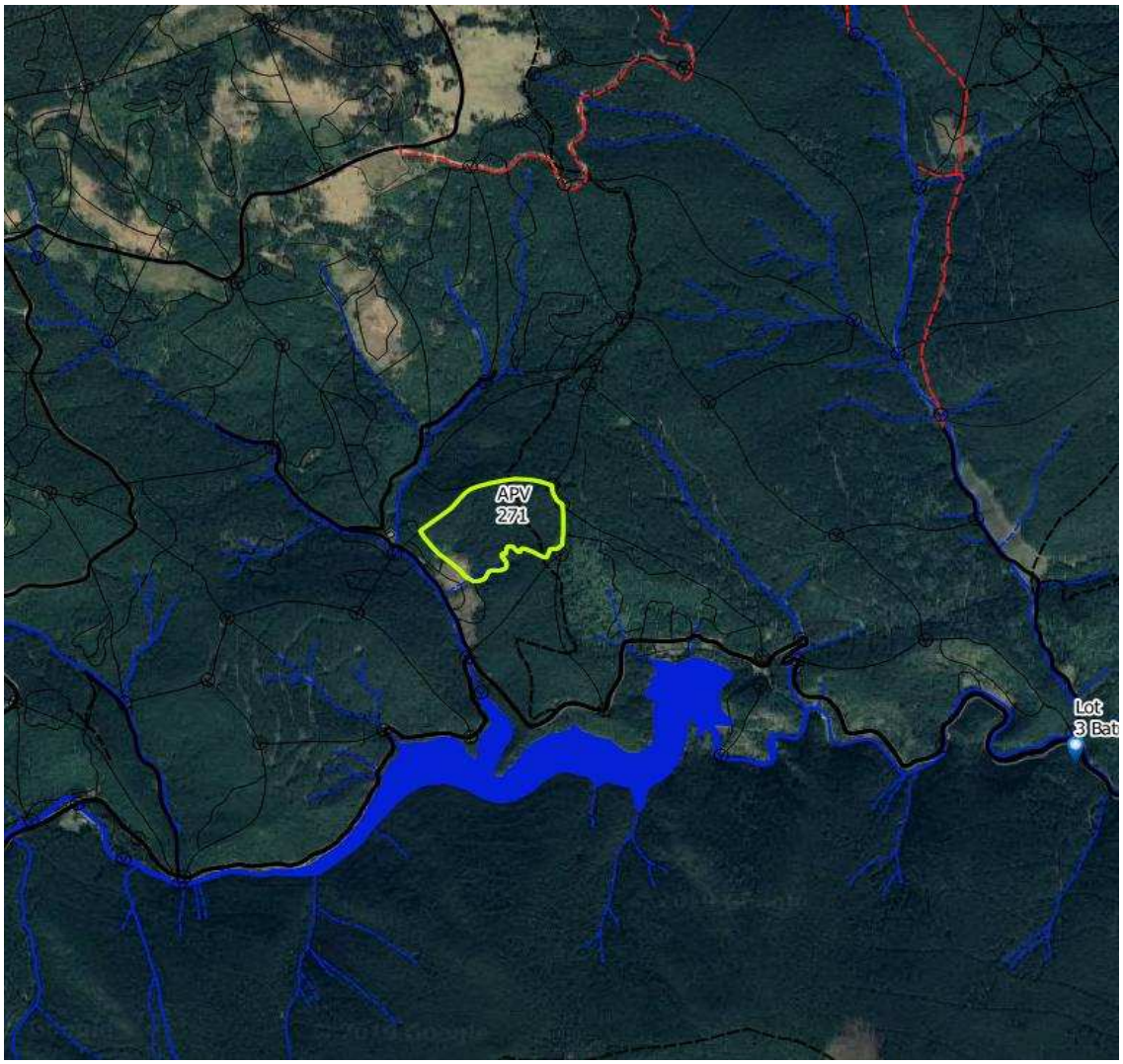

Coordonate	N	E	Latitudine	Longitudine
APV	456469.583	416132.411	45.602878	23.923165
Platforma primară	456116.417	456116.417	45.599680	23.921181

Șef district	**ing. Stanciu Ion**	**732660892**
Pădurar	**Vidrighin Ioan**	**732660276**

Fond forestier,
I.Bratu

Primaria Rasinari 18.09.2019

O.S. Rasinari R.A. VERIFICAT

ACT DE PUNERE IN VALOARE NR. - - SB - 16727448

Unitate de Productie : 5 - Oncesti

Denumire A.P.V. : Stoc 308/1441472

Suprafata totala act - (ha) : 8,00 Tratament : ACCIDENTALE I Natura produsului : ACCIDENTALE I Tehnologia de exploatare : TRUNCHIURI SI CATARGE Data inventarierii : 18.09.2019 Anul exploatarii : 2019 Procedeul de inventariere : FIR CU FIR Ciocan rotund nr. : PP-SB 07-03 Ciocan patrat nr. :	Informatii privind N.T.S.M. Stancarii pe - (ha) : Arbori putregaiosi - (buc) : 23 cu un volum de - (mc) : 12,00 Iescarii -(buc) : cu un volum de - (mc) :	Grupa de specii Rasinoase FAG Quercinee Diverse tari Diverse moi Total :	Nr. de arbori 154 154	Vol. arbore 150 150

Specia	SORTARE DIMENSIONALA							Lemn lucru	Coaja	Lemn de foc		Volum brut
	G1	G2	G3	M1	M2	M3	LS			Total	VF	
MOLID	17	22	6	5	2			52	5	93	6	150
TOTAL	17	22	6	5	2			52	5	93	6	150

U.A.	Suprafata ha	Varsta ani	Panta G	Semintis utilizabil				Total volum brut
				%	S. tot	Compozitie	H.	
127B	1,00	60,0	22,00					27
129C	7,00	80,0	26,00					123
Total	8,00							150

U.A.	MO	Volum
127B	27	27
129C	123	123
Total	150	150

U.A.	Specia	Diametre		Inaltimi		Varsta	Vol. arb	Nr. arb	Crestere	Sortare dimensionala							Coaja	Lemn foc		Volum brut
		dt	dcg	ht	hc					G1	G2	G3	M1	M2	M3	LS		Total	VF	
129C	MO	38,20	38,40	23,70	23,70	80	0,98	126		12	14	4	3	1			3	86	5	123
Total U.A. : 129C								126		12	14	4	3	1			3	86	5	123
	MO	37,20	37,50	23,70	23,70	60	0,96	28		5	8	2	2	1			2	7	1	27
Total U.A. : 127B								28		5	8	2	2	1			2	7	1	27
Total General U.A. :								154		17	22	6	5	2			5	93	6	150

Sef Ocol, Intocmit, Birou Fond Forestier, Verificat,

Cretu Adrian

Schița parchetului 308s

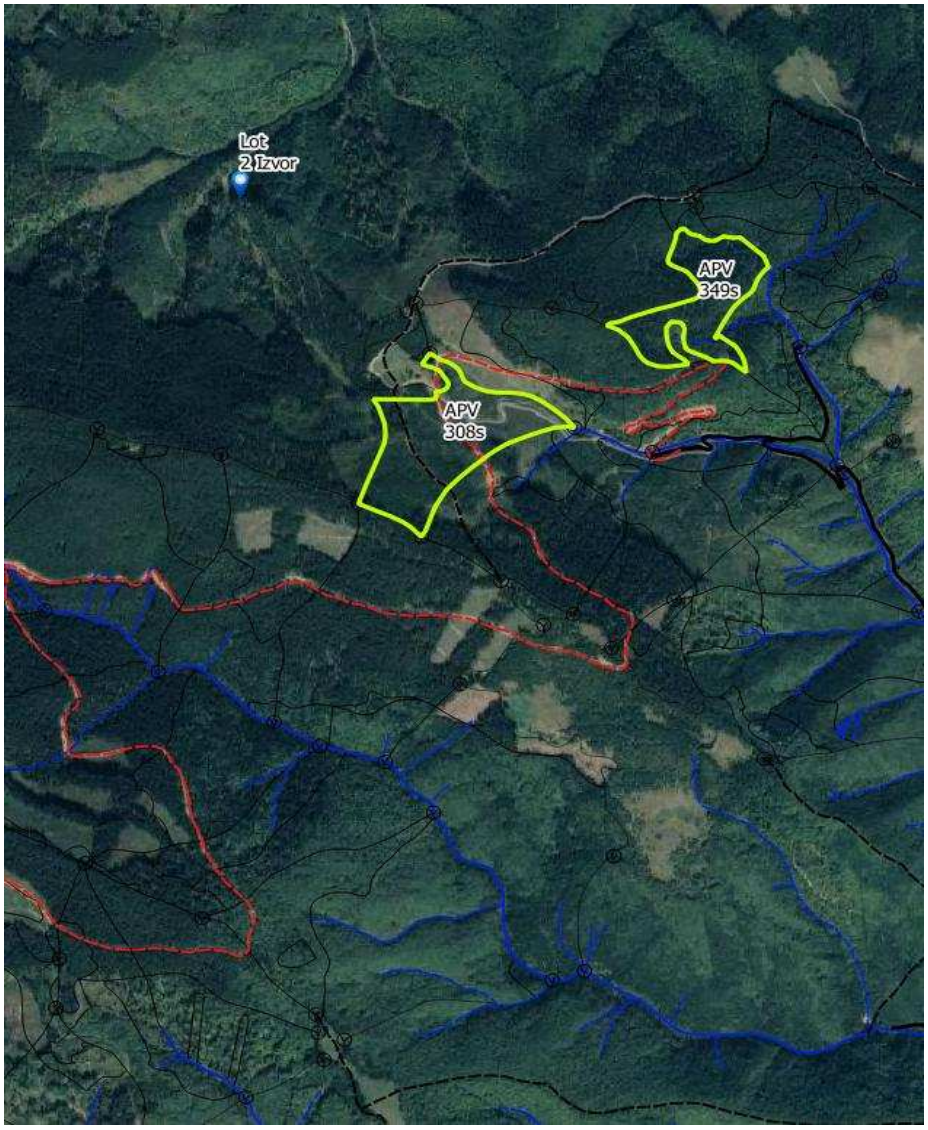

Coordonate	N	E	Latitudine	Longitudine
APV	460713.344	420994.721	45.641637	23.984806
Platforma primară	460778.376	460778.376	45.642224	23.984998

Șef district	**ing. Stanciu Ion**	**732660892**
Pădurar	**Gusteritan Petru**	**722393549**

Fond forestier,
I.Bratu

Primaria Rasinari 09.07.2018

O.S. Rasinari R.A. APROBAT

ACT DE PUNERE IN VALOARE NR. 1463945 - SB - 16727448

Unitate de Productie : 5 - Oncesti

Denumire A.P.V. : 310 Muncel

Suprafata totala act - (ha) : 12,80 Tratament : ACCIDENTALE I Natura produsului : ACCIDENTALE I Tehnologia de exploatare : TRUNCHIURI SI CATARGE Data inventarierii : 04.07.2018 Anul exploatarii : 2019 Procedeul de inventariere : FIR CU FIR Ciocan rotund nr. : PP-SB 07-03 Ciocan patrat nr. :	Informatii privind N.T.S.M. Stancarii pe - (ha) : Arbori putregaiosi - (buc) : 15 cu un volum de - (mc) : 7,00 Iescarii -(buc) : cu un volum de - (mc) :	Grupa de specii Rasinoase FAG Quercinee Diverse tari Diverse moi Total :	Nr. de arbori 199 199	Vol. arbore 159 159

Specia	SORTARE DIMENSIONALA							Lemn lucru	Coaja	Lemn de foc		Volum brut
	G1	G2	G3	M1	M2	M3	LS			Total	VF	
BRAD										1		1
MOLID	28	27	8	7	2			72	7	79	7	158
TOTAL	28	27	8	7	2			72	7	80	7	159

U.A.	Suprafata ha	Varsta ani	Panta G	Semintis utilizabil				Total volum brut
				%	S. tot	Compozitie	H.	
101A	11,00	80,0	25,00					120
91B	1,80	105,0	18,00					39
Total	12,80							159

U.A.	BR	MO	Volum
101A	1	119	120
91B		39	39
Total	1	158	159

U.A.	Specia	Diametre		Inaltimi		Var sta	Vol. arb	Nr. arb	Cres tere	Sortare dimensionala							Coaja	Lemn foc		Volum brut
		dt	dcg	ht	hc					G1	G2	G3	M1	M2	M3	LS		Total	VF	
91B	MO	25,40	25,80	17,20	17,30	105	0,41	94		1	4	2	3	1			1	27	2	39
Total U.A. : 91B								94		1	4	2	3	1			1	27	2	39
101A	BR	38,00	38,00	24,50	24,50	80	1,00	1										1		1
	MO	38,80	39,20	24,10	24,20	80	1,14	104		27	23	6	4	1			6	52	5	119
Total U.A. : 101A								105		27	23	6	4	1			6	53	5	120
Total General U.A. :								199		28	27	8	7	2			7	80	7	159

Sef Ocol, Intocmit, Birou Fond Forestier, Verificat,

Cretu Adrian

Schița parchetului 310

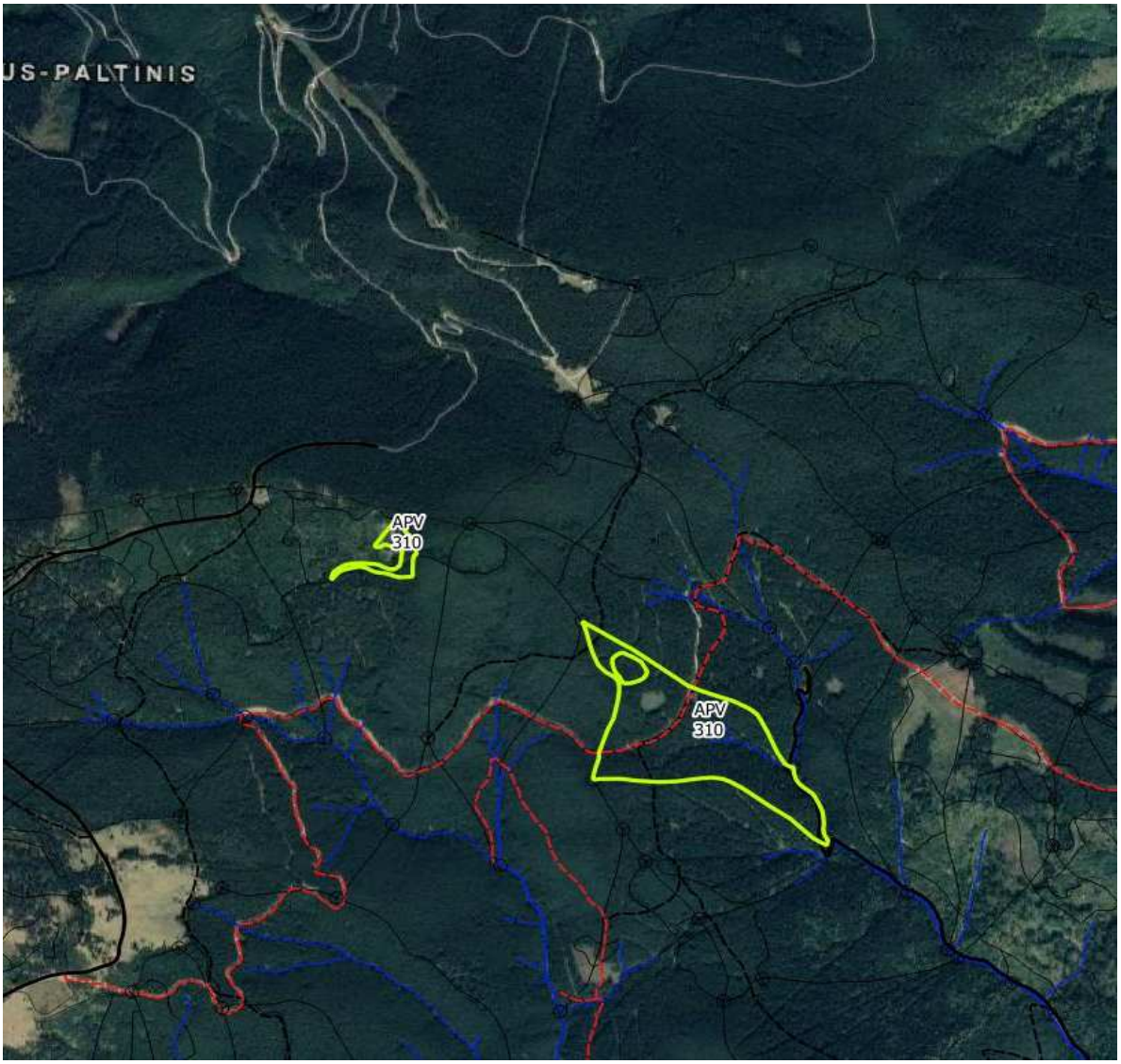

Coordonate	N	E	Latitudine	Longitudine
APV	458938.716	418200.099	45.625343	23.949255
Platforma primară	458984.501	458984.501	45.625744	23.948033

Șef district	**ing. Stanciu Ion**	**732660892**
Pădurar	**Mutiu Ioan**	**733490854**

Fond forestier,
I.Bratu

Primaria Rasinari 18.09.2019

O.S. Rasinari R.A. VERIFICAT

ACT DE PUNERE IN VALOARE NR. - - SB - 16727448

Unitate de Productie : 5 - Oncesti

Denumire A.P.V. : Stoc 349/1503543

Suprafata totala act - (ha) : 7,70 Tratament : ACCIDENTALE I Natura produsului : ACCIDENTALE I Tehnologia de exploatare : TRUNCHIURI SI CATARGE Data inventarierii : 18.09.2019 Anul exploatarii : 2019 Procedeul de inventariere : FIR CU FIR Ciocan rotund nr. : PP-SB 07-03 Ciocan patrat nr. :	Informatii privind N.T.S.M. Stancarii pe - (ha) : Arbori putregaiosi - (buc) : 6 cu un volum de - (mc) : 6,00 Iescarii -(buc) : cu un volum de - (mc) :	Grupa de specii Rasinoase FAG Quercinee Diverse tari Diverse moi Total :	Nr. de arbori 119 119	Vol. arbore 126 126

Specia	SORTARE DIMENSIONALA							Lemn lucru	Coaja	Lemn de foc		Volum brut
	G1	G2	G3	M1	M2	M3	LS			Total	VF	
MOLID	15	17	5	4	1			42	5	79	5	126
TOTAL	15	17	5	4	1			42	5	79	5	126

U.A.	Suprafata ha	Varsta ani	Panta G	Semintis utilizabil				Total volum brut
				%	S. tot	Compozitie	H.	
127B	2,70	60,0	22,00					81
129C	5,00	80,0	26,00					45
Total	7,70							126

U.A.	MO	Volum
127B	81	81
129C	45	45
Total	126	126

U.A.	Specia	Diametre		Inaltimi		Varsta	Vol. arb	Nr. arb	Cresterе	Sortare dimensionala							Coaja	Lemn foc		Volum brut
		dt	dcg	ht	hc					G1	G2	G3	M1	M2	M3	LS		Total	VF	
129C	MO	37,20	37,10	23,20	23,10	80	1,05	43		5	7	2	1				2	28	2	45
Total U.A. : 129C								43		5	7	2	1				2	28	2	45
	MO	38,70	38,60	23,70	23,60	60	1,07	76		10	10	3	3	1			3	51	3	81
Total U.A. : 127B								76		10	10	3	3	1			3	51	3	81
Total General U.A. :								119		15	17	5	4	1			5	79	5	126

Sef Ocol, Intocmit, Birou Fond Forestier, Verificat,

Cretu Adrian

Schița parchetului 349s

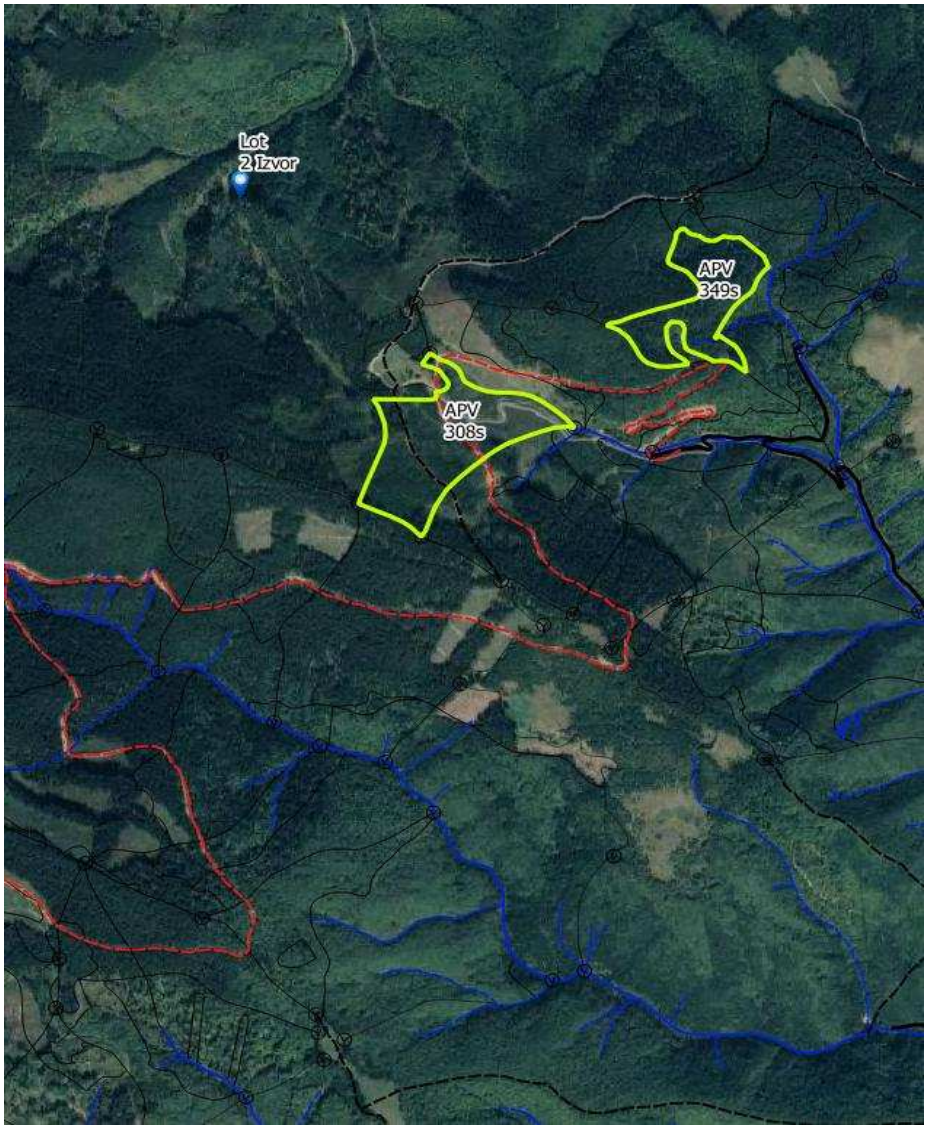

Coordonate	N	E	Latitudine	Longitudine
APV	461267.049	421919.555	45.646725	23.996581
Platforma primară	461029.730	461029.730	45.644596	23.997414

Șef district	**ing. Stanciu Ion**	**732660892**
Pădurar	**Gusteritan Petru**	**722393549**

Fond forestier,
I.Bratu

Primaria Rasinari 02.09.2019

O.S. Rasinari R.A. VERIFICAT

ACT DE PUNERE IN VALOARE NR. - - SB - 16727448

Unitate de Productie : 5 - Oncesti

Denumire A.P.V. : 367 Batrana

Suprafata totala act - (ha) : 46,90 Tratament : INGRIJIRE Natura produsului : SECUNDARE RARITURI Tehnologia de exploatare : TRUNCHIURI SI CATARGE Data inventarierii : 26.08.2019 Anul exploatarii : 2020 Procedeul de inventariere : FIR CU FIR Ciocan rotund nr. : PP-SB 07-03 Ciocan patrat nr. :	Informatii privind N.T.S.M. Stancarii pe - (ha) : Arbori putregaiosi - (buc) : 119 cu un volum de - (mc) : 16,00 Iescarii -(buc) : cu un volum de - (mc) :	Grupa de specii Rasinoase FAG Quercinee Diverse tari Diverse moi Total :	Nr. de arbori 8454 148 8602	Vol. arbore 1514 36 1550

Specia	SORTARE DIMENSIONALA							Lemn lucru	Coaja	Lemn de foc		Volum brut
	G1	G2	G3	M1	M2	M3	LS			Total	VF	
MOLID	10	68	139	432	266		129	1044	137	333	77	1514
MESTEACAN				1	1	2	1	5	1	30	2	36
TOTAL	10	68	139	433	267	2	130	1049	138	363	79	1550

U.A.	Suprafata ha	Varsta ani	Panta G	Semintis utilizabil				Total volum brut
				%	S. tot	Compozitie	H.	
83	46,90	50,0	20,00					1550
Total	46,90							1550

U.A.	ME	MO	Volum
83	36	1514	1550
Total	36	1514	1550

U.A.	Specia	Diametre		Inaltimi		Var sta	Vol. arb	Nr. arb	Cres tere	Sortare dimensionala							Coaja	Lemn foc		Volum brut
		dt	dcg	ht	hc					G1	G2	G3	M1	M2	M3	LS		Total	VF	
83	MO	18,00	18,00	18,30	18,30	50	0,18	8454		10	68	139	432	266		129	137	333	77	1514
	ME	22,80	22,80	17,80	17,80	50	0,24	148					1	1	2	1	1	30	2	36
Total U.A. : 83								8602		10	68	139	433	267	2	130	138	363	79	1550
Total General U.A. :								8602		10	68	139	433	267	2	130	138	363	79	1550

Sef Ocol, Intocmit, Birou Fond Forestier, Verificat,

Cretu Adrian

Schița parchetului 367

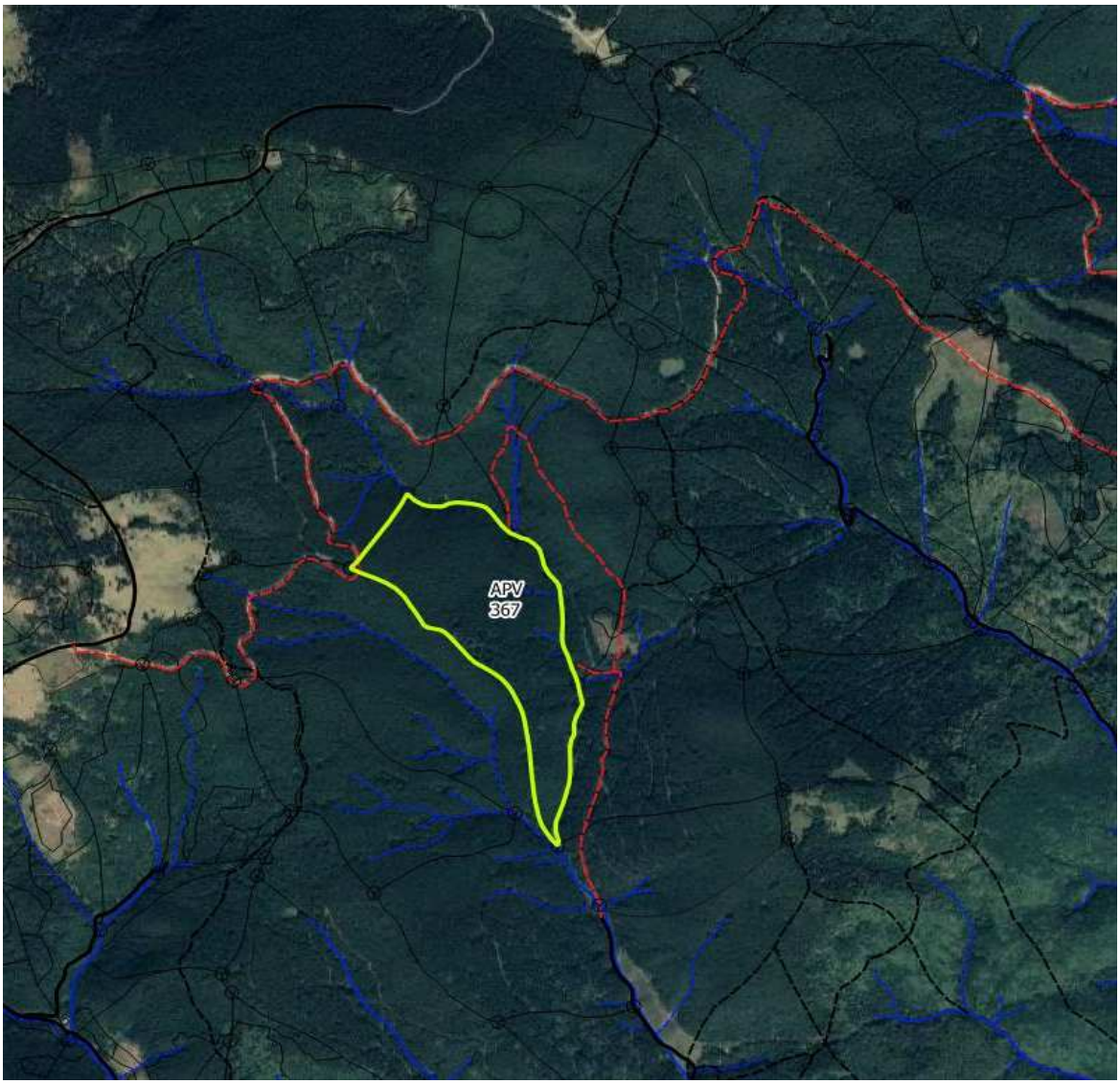

Coordonate	N	E	Latitudine	Longitudine
APV	458072.792	417352.863	45.617451	23.938537
Platforma primară	455915.334	455915.334	45.598136	23.949500

Șef district	**ing. Stanciu Ion**	**732660892**
Pădurar	**Vidrighin Ioan**	**732660276**

Fond forestier,
I.Bratu

Primaria Rasinari 02.09.2019

O.S. Rasinari R.A. VERIFICAT

ACT DE PUNERE IN VALOARE NR. - - SB - 16727448

Unitate de Productie : 5 - Oncesti

Denumire A.P.V. : 368 Mlaci

Suprafata totala act - (ha) : 3,20 Tratament : INGRIJIRE Natura produsului : SECUNDARE RARITURI Tehnologia de exploatare : TRUNCHIURI SI CATARGE Data inventarierii : 26.09.2019 Anul exploatarii : 2020 Procedeul de inventariere : FIR CU FIR Ciocan rotund nr. : PP-SB 07-03 Ciocan patrat nr. :	Informatii privind N.T.S.M. Stancarii pe - (ha) : Arbori putregaiosi - (buc) : 65 cu un volum de - (mc) : 18,00 Iescarii -(buc) : cu un volum de - (mc) :	Grupa de specii Rasinoase FAG Quercinee Diverse tari Diverse moi Total :	Nr. de arbori 1018 1 1019	Vol. arbore 178 178

Specia	SORTARE DIMENSIONALA							Lemn lucru	Coaja	Lemn de foc		Volum brut
	G1	G2	G3	M1	M2	M3	LS			Total	VF	
MOLID	2	7	14	37	25		11	96	13	69	9	178
MESTEACAN												
TOTAL	2	7	14	37	25		11	96	13	69	9	178

U.A.	Suprafata ha	Varsta ani	Panta G	Semintis utilizabil				Total volum brut
				%	S. tot	Compozitie	H.	
110D	3,20	45,0	12,00					178
Total	3,20							178

U.A.	MO	Volum
110D	178	178
Total	178	178

U.A.	Specia	Diametre		Inaltimi		Varsta	Vol. arb	Nr. arb	Crestere	Sortare dimensionala							Coaja	Lemn foc		Volum brut
		dt	dcg	ht	hc					G1	G2	G3	M1	M2	M3	LS		Total	VF	
110D	MO	18,40	18,30	16,70	16,70	45	0,17	1018		2	7	14	37	25		11	13	69	9	178
	ME	24,00	24,00	18,50	18,50	45		1												
Total U.A. : 110D								1019		2	7	14	37	25		11	13	69	9	178
Total General U.A. :								1019		2	7	14	37	25		11	13	69	9	178

Sef Ocol, Intocmit, Birou Fond Forestier, Verificat,

Cretu Adrian

Schița parchetului 368

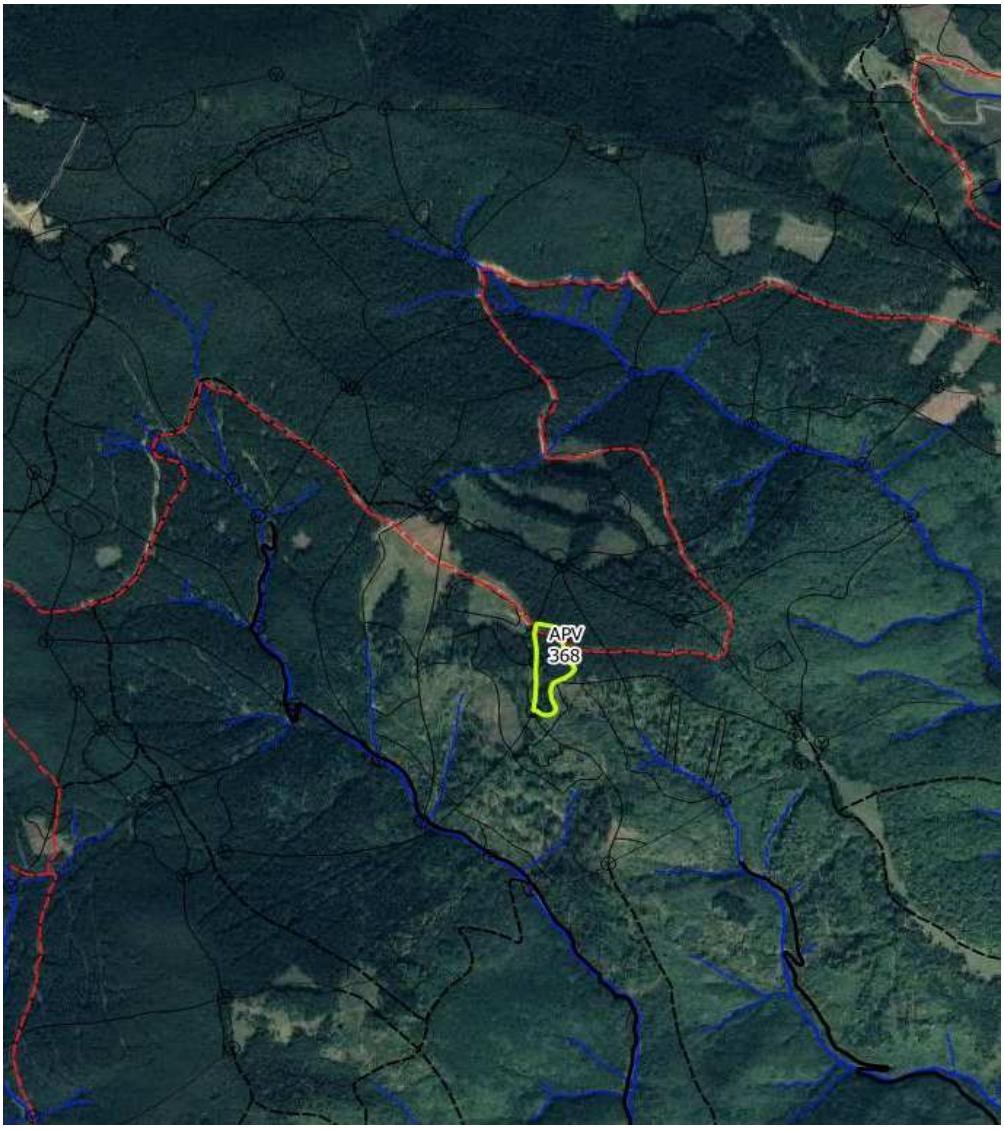

Coordonate	N	E	Latitudine	Longitudine
APV	458673.340	419639.956	45.623124	23.967765
Platforma primară	458767.542	458767.542	45.623974	23.968021

Șef district	**ing. Stanciu Ion**	**732660892**
Pădurar	**Mutiu Ioan**	**733490854**

Fond forestier,
I.Bratu

Primaria Rasinari 02.09.2019

O.S. Rasinari R.A. VERIFICAT

ACT DE PUNERE IN VALOARE NR. - - SB - 16727448

Unitate de Productie : 5 - Oncesti

Denumire A.P.V. : 369 Dusa Mijlocie

	Informatii privind N.T.S.M.	Grupa de specii	Nr. de arbori	Vol. arbore
Suprafata totala act - (ha) : 9,50 Tratament : INGRIJIRE Natura produsului : SECUNDARE RARITURI Tehnologia de exploatare : TRUNCHIURI SI CATARGE Data inventarierii : 02.09.2019 Anul exploatarii : 2020 Procedeul de inventariere : FIR CU FIR Ciocan rotund nr. : PP-SB 07-02 Ciocan patrat nr. :	Stancarii pe - (ha) : Arbori putregaiosi - (buc) : 38 cu un volum de - (mc) : 4,00 Iescarii -(buc) : cu un volum de - (mc) :	Rasinoase FAG Quercinee Diverse tari Diverse moi	2622	349
		Total :	2622	349

Specia	SORTARE DIMENSIONALA							Lemn lucru	Coaja	Lemn de foc		Volum brut
	G1	G2	G3	M1	M2	M3	LS			Total	VF	
MOLID	2	17	23	99	85		44	270	36	43	18	349
TOTAL	2	17	23	99	85		44	270	36	43	18	349

U.A.	Suprafata ha	Varsta ani	Panta G	Semintis utilizabil				Total volum brut
				%	S. tot	Compozitie	H.	
39	9,50	40,0	20,00					349
Total	9,50							349

U.A.	MO	Volum
39	349	349
Total	349	349

U.A.	Specia	Diametre		Inaltimi		Varsta	Vol. arb	Nr. arb	Crestere	Sortare dimensionala							Coaja	Lemn foc		Volum brut
		dt	dcg	ht	hc					G1	G2	G3	M1	M2	M3	LS		Total	VF	
39	MO	17,50	16,70	13,80	13,60	40	0,13	2622		2	17	23	99	85		44	36	43	18	349
Total U.A. : 39								2622		2	17	23	99	85		44	36	43	18	349
Total General U.A. :								2622		2	17	23	99	85		44	36	43	18	349

Sef Ocol, Intocmit, Birou Fond Forestier, Verificat,

Cretu Adrian

Schița parchetului 369

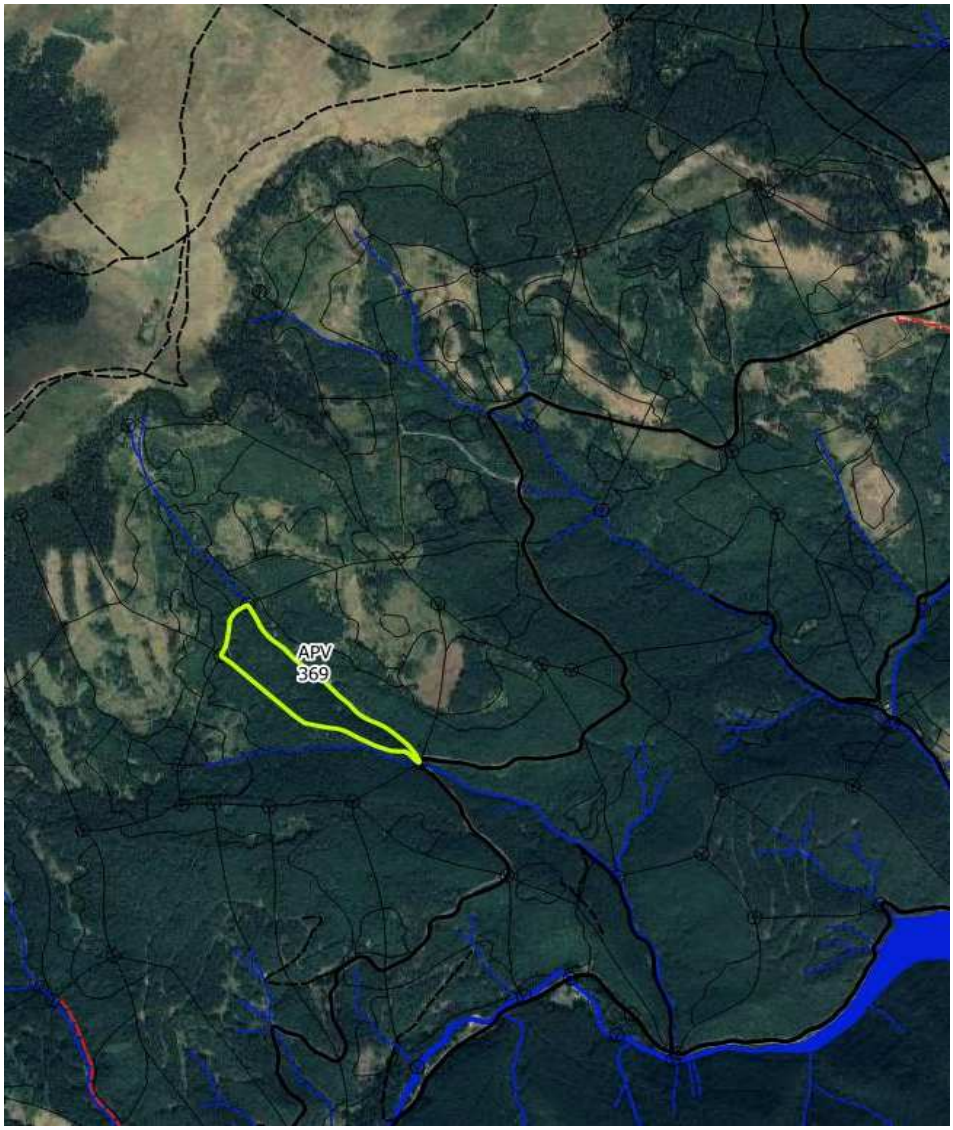

Coordonate	N	E	Latitudine	Longitudine
APV	456519.614	413597.736	45.603016	23.890664
Platforma primară	456227.542	456227.542	45.600444	23.896471

Șef district	**ing. Bajan Mihai**	**732660893**
Pădurar	**Bulea Vasile**	**744750403**

Fond forestier,
I.Bratu

Primaria Rasinari 03.09.2019

O.S. Rasinari R.A. VERIFICAT

ACT DE PUNERE IN VALOARE NR. - - SB - 16727448

Unitate de Productie : 5 - Oncesti

Denumire A.P.V. : 373 Dusa

Suprafata totala act - (ha) : 2,40 Tratament : TAIERI RASE IN BENZI Natura produsului : PRINCIPALE CODRU Tehnologia de exploatare : TRUNCHIURI SI CATARGE Data inventarierii : 22.08.2019 Anul exploatarii : 2020 Procedeul de inventariere : FIR CU FIR Ciocan rotund nr. : Ciocan patrat nr. : PP-SB 07-02	Informatii privind N.T.S.M. Stancarii pe - (ha) : Arbori putregaiosi - (buc) : 41 cu un volum de - (mc) : 18,00 Iescarii -(buc) : cu un volum de - (mc) :	Grupa de specii Rasinoase FAG Quercinee Diverse tari Diverse moi Total :	Nr. de arbori 844 844	Vol. arbore 865 865

Specia	SORTARE DIMENSIONALA							Lemn lucru	Coaja	Lemn de foc		Volum brut
	G1	G2	G3	M1	M2	M3	LS			Total	VF	
MOLID	267	281	83	69	23		7	730	73	62	35	865
TOTAL	267	281	83	69	23		7	730	73	62	35	865

U.A.	Suprafata ha	Varsta ani	Panta G	Semintis utilizabil				Total volum brut
				%	S. tot	Compozitie	H.	
36B	2,40	150,0	20,00					865
Total	2,40							865

U.A.	MO	Volum
36B	865	865
Total	865	865

U.A.	Specia	Diametre		Inaltimi		Varsta	Vol. arb	Nr. arb	Cresterе	Sortare dimensionala							Coaja	Lemn foc		Volum brut
		dt	dcg	ht	hc					G1	G2	G3	M1	M2	M3	LS		Total	VF	
36B	MO	38,30	38,80	26,90	27,10	150	1,02	844		267	281	83	69	23		7	73	62	35	865
Total U.A. : 36B								844		267	281	83	69	23		7	73	62	35	865
Total General U.A. :								844		267	281	83	69	23		7	73	62	35	865

Sef Ocol, Intocmit, Birou Fond Forestier, Verificat,

Cretu Adrian

Schița parchetului 373

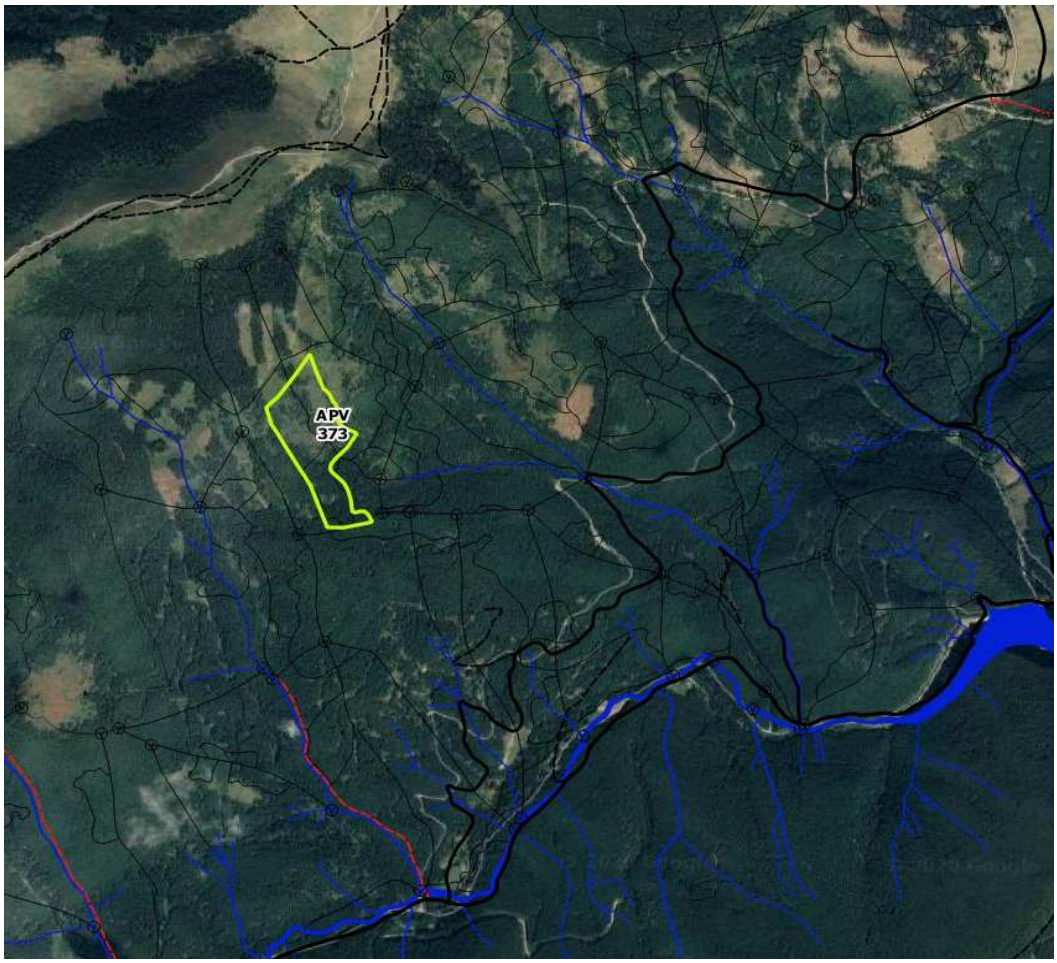

Coordonate	N	E	Latitudine	Longitudine
APV	456340.024	412766.159	45.601606	23.881600
Platforma primară	456227.542	456227.542	45.600444	23.896471

Șef district	**ing. Bajan Mihai**	**732660893**
Pădurar	**Bulea Vasile**	**744750403**

Fond forestier,
I.Bratu

Primaria Rasinari 03.09.2019

O.S. Rasinari R.A. VERIFICAT

ACT DE PUNERE IN VALOARE NR. - - SB - 16727448

Unitate de Productie : 5 - Oncesti

Denumire A.P.V. : 374 Rozdesti

Suprafata totala act - (ha) : 0,50 Tratament : TAIERI RASE IN PARCHETE MICI Natura produsului : PRINCIPALE CODRU Tehnologia de exploatare : TRUNCHIURI SI CATARGE Data inventarierii : 20.09.2019 Anul exploatarii : 2020 Procedeul de inventariere : FIR CU FIR Ciocan rotund nr. : PP-SB 07-03 Ciocan patrat nr. : PP-SB 07-02	Informatii privind N.T.S.M. Stancarii pe - (ha) : Arbori putregaiosi - (buc) : 27 cu un volum de - (mc) : 8,00 Iescarii -(buc) : cu un volum de - (mc) :	Grupa de specii Rasinoase FAG Quercinee Diverse tari Diverse moi Total :	Nr. de arbori 300 300	Vol. arbore 218 218

Specia	SORTARE DIMENSIONALA							Lemn lucru	Coaja	Lemn de foc		Volum brut
	G1	G2	G3	M1	M2	M3	LS			Total	VF	
MOLID	24	65	28	26	9		4	156	17	45	9	218
TOTAL	24	65	28	26	9		4	156	17	45	9	218

U.A.	Suprafata ha	Varsta ani	Panta G	Semintis utilizabil				Total volum brut
				%	S. tot	Compozitie	H.	
31B	0,50	100,0	25,00					218
Total	0,50							218

U.A.	MO	Volum
31B	218	218
Total	218	218

U.A.	Specia	Diametre		Inaltimi		Varsta	Vol. arb	Nr. arb	Cresterе	Sortare dimensionala							Coaja	Lemn foc		Volum brut
		dt	dcg	ht	hc					G1	G2	G3	M1	M2	M3	LS		Total	VF	
31B	MO	31,70	31,70	27,80	27,80	100	0,73	300		24	65	28	26	9		4	17	45	9	218
Total U.A. : 31B								300		24	65	28	26	9		4	17	45	9	218
Total General U.A. :								300		24	65	28	26	9		4	17	45	9	218

Sef Ocol, Intocmit, Birou Fond Forestier, Verificat,

Cretu Adrian

Schița parchetului 374

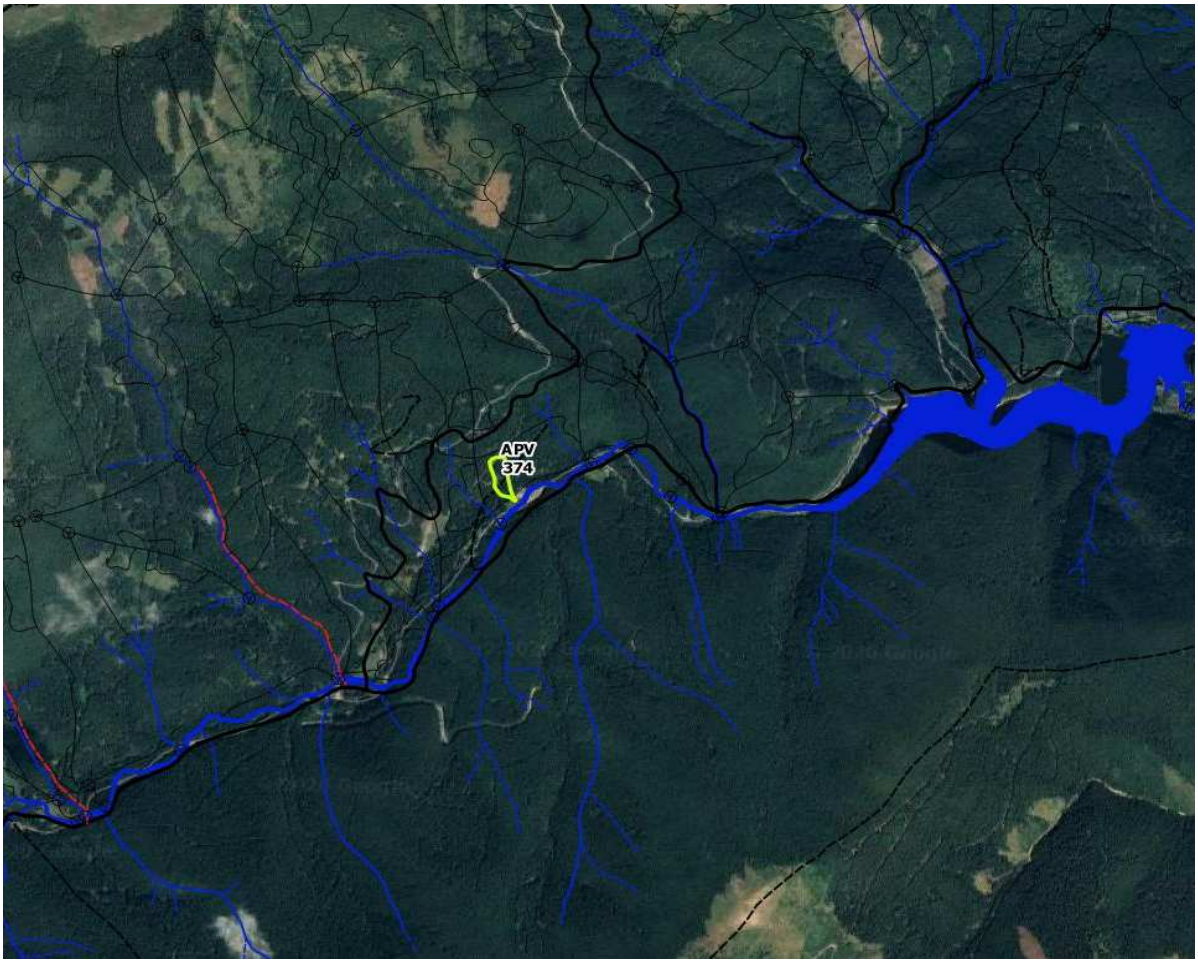

Coordonate	N	E	Latitudine	Longitudine
APV	455207.124	413909.861	45.591555	23.896461
Platforma primară	455198.405	455198.405	45.591530	23.901680

Șef district	**ing. Bajan Mihai**	**732660893**
Pădurar	**Bulea Vasile**	**744750403**

Fond forestier,
I.Bratu

Primaria Rasinari 18.09.2019

O.S. Rasinari R.A. VERIFICAT

ACT DE PUNERE IN VALOARE NR. - - SB - 16727448

Unitate de Productie : 5 - Oncesti

Denumire A.P.V. : 377 Muncel

Suprafata totala act - (ha) : 35,00 Tratament : INGRIJIRE Natura produsului : SECUNDARE RARITURI Tehnologia de exploatare : TRUNCHIURI SI CATARGE Data inventarierii : 12.09.2019 Anul exploatarii : 2020 Procedeul de inventariere : FIR CU FIR Ciocan rotund nr. : PP-SB 07-03 Ciocan patrat nr. :	Informatii privind N.T.S.M. Stancarii pe - (ha) : Arbori putregaiosi - (buc) : 245 cu un volum de - (mc) : 35,00 Iescarii -(buc) : cu un volum de - (mc) :	Grupa de specii Rasinoase FAG Quercinee Diverse tari Diverse moi Total :	Nr. de arbori 7524 154 36 7714	Vol. arbore 1300 36 17 1353

Specia	SORTARE DIMENSIONALA							Lemn lucru	Coaja	Lemn de foc		Volum brut
	G1	G2	G3	M1	M2	M3	LS			Total	VF	
MOLID	32	60	104	291	198		94	779	101	420	66	1300
PLOP TREMURATOR		1		1				2		15	1	17
MESTEACAN		1		1	1	1	1	5	1	30	2	36
TOTAL	32	62	104	293	199	1	95	786	102	465	69	1353

U.A.	Suprafata ha	Varsta ani	Panta G	Semintis utilizabil				Total volum brut
				%	S. tot	Compozitie	H.	
91A	35,00	60,0	22,00					1353
Total	35,00							1353

U.A.	ME	MO	PL.T	Volum
91A	36	1300	17	1353
Total	36	1300	17	1353

U.A.	Specia	Diametre		Inaltimi		Var sta	Vol. arb	Nr. arb	Cres tere	Sortare dimensionala							Coaja	Lemn foc		Volum brut
		dt	dcg	ht	hc					G1	G2	G3	M1	M2	M3	LS		Total	VF	
91A	MO	17,60	17,80	17,00	17,10	60	0,17	7524		32	60	104	291	198		94	101	420	66	1300
	PL.T	29,00	29,20	17,70	17,70	60	0,47	36			1		1					15	1	17
	ME	22,80	22,80	17,20	17,20	60	0,23	154			1		1	1	1	1	1	30	2	36
Total U.A. : 91A								7714		32	62	104	293	199	1	95	102	465	69	1353
Total General U.A. :								7714		32	62	104	293	199	1	95	102	465	69	1353

Sef Ocol, Intocmit, Birou Fond Forestier, Verificat,

Cretu Adrian

Schița parchetului 377

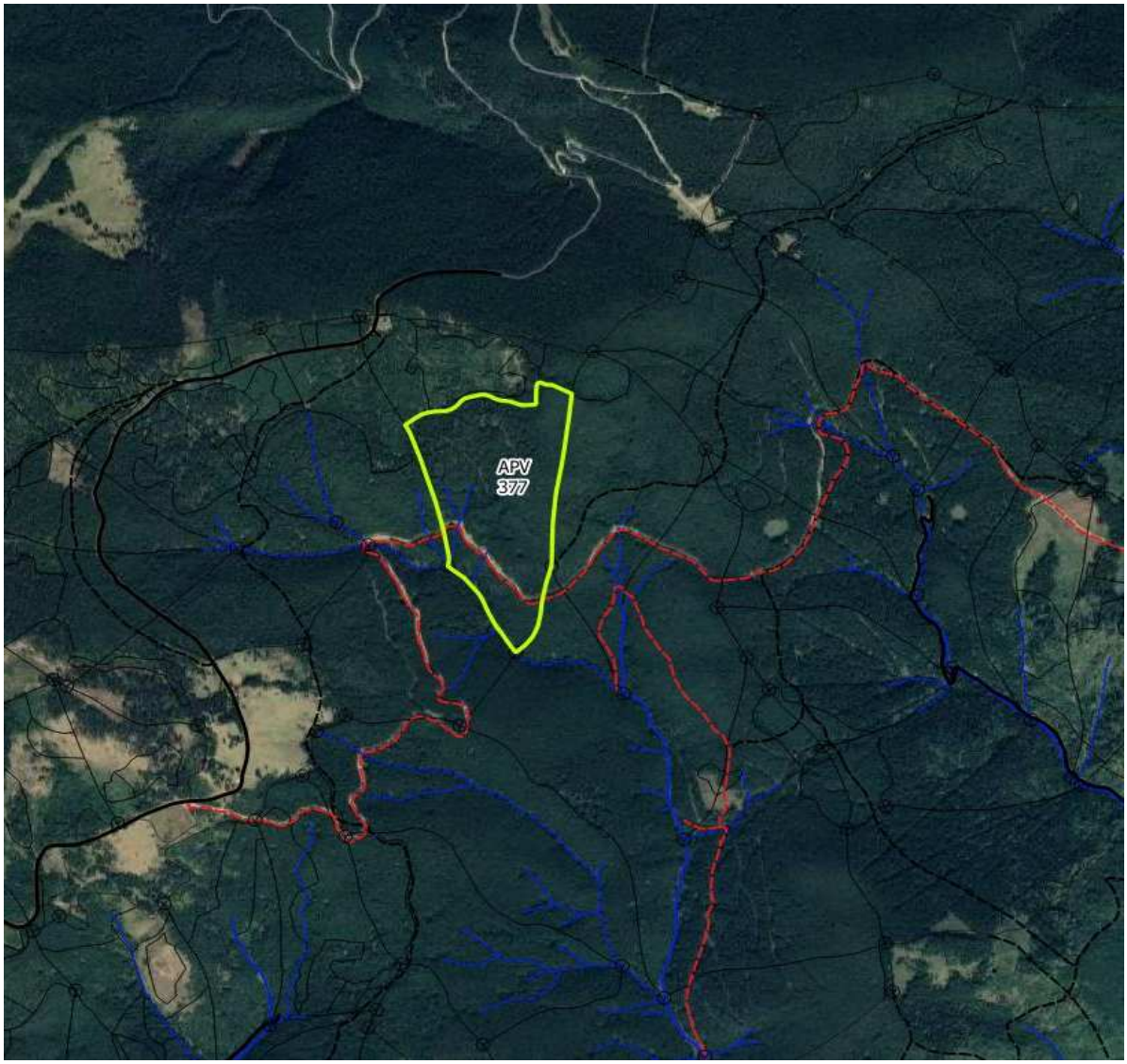

Coordonate	N	E	Latitudine	Longitudine
APV	459232.087	416969.542	45.627837	23.933424
Platforma primară	458883.959	458883.959	45.624707	23.933867

Șef district	**ing. Stanciu Ion**	**732660892**
Pădurar	**Comsa Vasile**	**744611752**

Fond forestier,
I.Bratu

Primaria Rasinari 07.10.2019

O.S. Rasinari R.A. VERIFICAT

ACT DE PUNERE IN VALOARE NR. - - SB - 16727448

Unitate de Productie : 5 - Oncesti

Denumire A.P.V. : 380 Vl. Candii

Suprafata totala act - (ha) : 3,10 Tratament : PROGRESIVE - DEFINITIVA Natura produsului : PRINCIPALE CODRU Tehnologia de exploatare : SORTIMENTE SI MULTIPLI DE Data inventarierii : 30.09.2019 Anul exploatarii : 2020 Procedeul de inventariere : FIR CU FIR Ciocan rotund nr. : PP-SB 07-03 Ciocan patrat nr. :	Informatii privind N.T.S.M. Stancarii pe - (ha) : Arbori putregaiosi - (buc) : 2 cu un volum de - (mc) : 3,00 Iescarii -(buc) : cu un volum de - (mc) :	Grupa de specii Rasinoase FAG Quercinee Diverse tari Diverse moi Total :	Nr. de arbori 92 66 158	Vol. arbore 243 134 377

Specia	SORTARE DIMENSIONALA							Lemn lucru	Coaja	Lemn de foc		Volum brut
	G1	G2	G3	M1	M2	M3	LS			Total	VF	
BRAD	41	6	2	1				50	5	10	4	65
MOLID	106	26	6	4	1			143	13	22	7	178
FAG	28	17		2	1			48	2	84	7	134
TOTAL	175	49	8	7	2			241	20	116	18	377

U.A.	Suprafata ha	Varsta ani	Panta G	Semintis utilizabil				Total volum brut
				%	S. tot	Compozitie	H.	
110I	3,10	154,2	28,00	80,65	2,50	4Fa3Br3Mo	1,00	377
Total	3,10			80,65	2,50			377

U.A.	BR	FA	MO	Volum
110I	65	134	178	377
Total	65	134	178	377

U.A.	Specia	Diametre		Inaltimi		Var sta	Vol. arb	Nr. arb	Cres tere	Sortare dimensionala							Coaja	Lemn foc		Volum brut
		dt	dcg	ht	hc					G1	G2	G3	M1	M2	M3	LS		Total	VF	
110I	BR	67,20	69,10	28,80	29,10	150	3,61	18		41	6	2	1				5	10	4	65
	MO	56,40	56,50	28,80	28,80	150	2,41	74		106	26	6	4	1			13	22	7	178
	FA	51,10	51,10	23,40	23,40	160	2,03	66		28	17		2	1			2	84	7	134
Total U.A. : 110I								158		175	49	8	7	2			20	116	18	377
Total General U.A. :								158		175	49	8	7	2			20	116	18	377

Sef Ocol, Intocmit, Birou Fond Forestier, Verificat,

Cretu Adrian

Schița parchetului 380

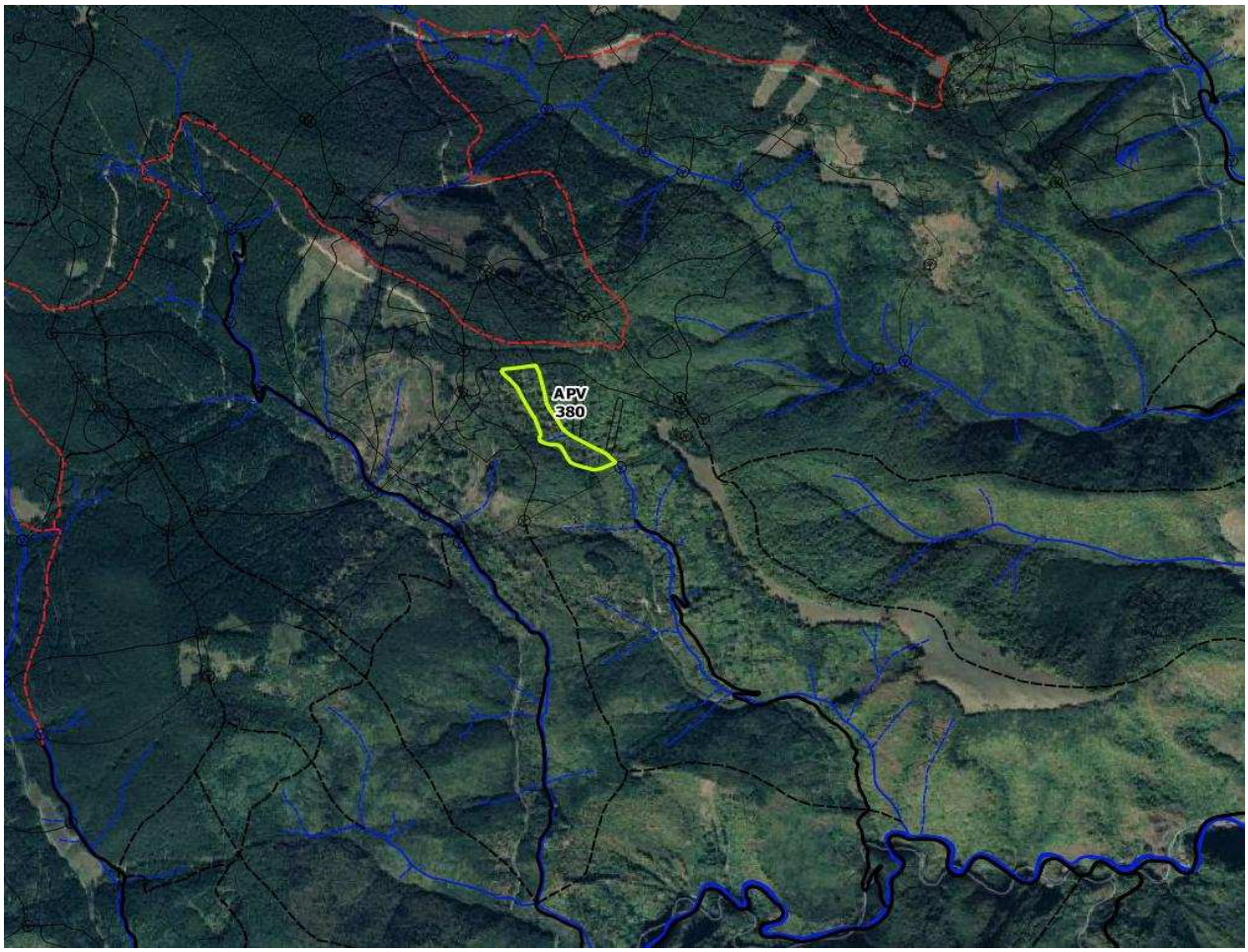

Coordonate	N	E	Latitudine	Longitudine
APV	458366.938	419979.927	45.620715	23.973738
Platforma primară	457801.259	457801.259	45.615580	23.968880

Șef district	**ing. Stanciu Ion**	**732660892**
Pădurar	**Mutiu Ioan**	**733490854**

Fond forestier,
I.Bratu

Primaria Rasinari 14.10.2019

O.S. Rasinari R.A. VERIFICAT

ACT DE PUNERE IN VALOARE NR. - - SB - 16727448

Unitate de Productie : 5 - Oncesti

Denumire A.P.V. : 381 Mlaci

Suprafata totala act - (ha) : 2,00 Tratament : TAIERI RASE IN BENZI Natura produsului : PRINCIPALE CODRU Tehnologia de exploatare : TRUNCHIURI SI CATARGE Data inventarierii : 09.10.2019 Anul exploatarii : 2020 Procedeul de inventariere : FIR CU FIR Ciocan rotund nr. : Ciocan patrat nr. : PP-SB 07-03	Informatii privind N.T.S.M. Stancarii pe - (ha) : Arbori putregaiosi - (buc) : 55 cu un volum de - (mc) : 22,00 Iescarii -(buc) : cu un volum de - (mc) :	Grupa de specii Rasinoase FAG Quercinee Diverse tari Diverse moi Total :	Nr. de arbori 772 18 28 818	Vol. arbore 810 7 5 822

Specia	SORTARE DIMENSIONALA							Lemn lucru	Coaja	Lemn de foc		Volum brut
	G1	G2	G3	M1	M2	M3	LS			Total	VF	
BRAD	9	4	1	1				15	1	1	1	17
MOLID	305	219	57	49	17		5	652	64	77	32	793
FAG	1	1						2		5	1	7
SCORUS							1	1		3	1	4
MESTEACAN							1	1				1
TOTAL	315	224	58	50	17		7	671	65	86	35	822

U.A.	Suprafata ha	Varsta ani	Panta G	Semintis utilizabil				Total volum brut
				%	S. tot	Compozitie	H.	
114B	2,00	107,3	22,00					822
Total	2,00							822

U.A.	BR	FA	ME	MO	SC	Volum
114B	17	7	1	793	4	822
Total	17	7	1	793	4	822

U.A.	Specia	Diametre		Inaltimi		Varsta	Vol. arb	Nr. arb	Cresterе	Sortare dimensionala							Coaja	Lemn foc		Volum brut
		dt	dcg	ht	hc					G1	G2	G3	M1	M2	M3	LS		Total	VF	
114B	BR	46,00	45,10	28,50	28,30	110	1,00	17		9	4	1	1				1	1	1	17
	MO	41,30	41,40	28,20	28,30	110	1,05	755		305	219	57	49	17		5	64	77	32	793
	FA	36,00	35,40	21,00	20,90	110	0,39	18		1	1							5	1	7
	SC	19,00	18,90	14,00	14,00	30	0,15	27								1		3	1	4
	ME	30,00	30,00	20,50	20,50	60	1,00	1								1				1
Total U.A. : 114B								818		315	224	58	50	17		7	65	86	35	822
Total General U.A. :								818		315	224	58	50	17		7	65	86	35	822

Sef Ocol, Intocmit, Birou Fond Forestier, Verificat,

Cretu Adrian

Schița parchetului 381

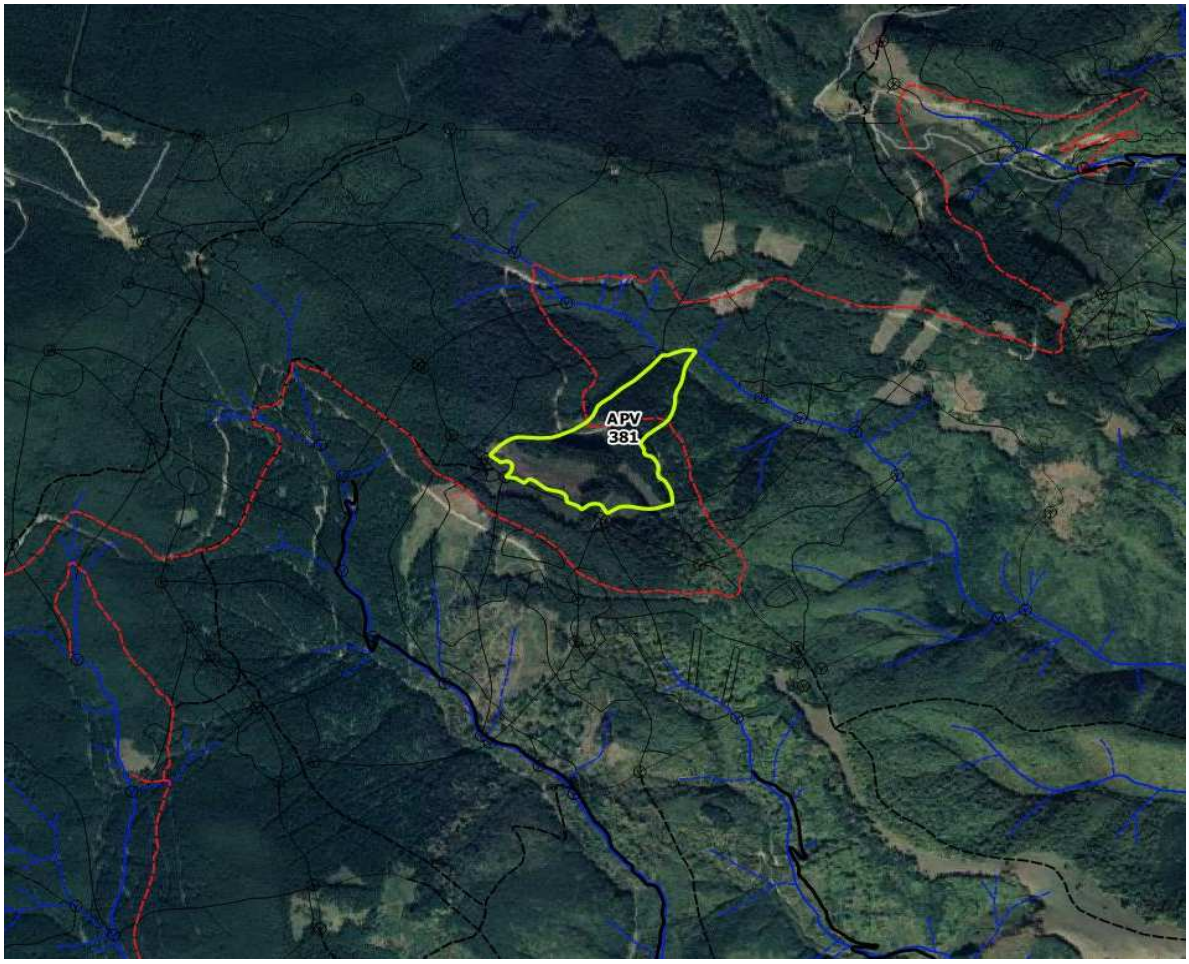

Coordonate	N	E	Latitudine	Longitudine
APV	459396.447	419713.405	45.629948	23.970151
Platforma primară	459498.934	459498.934	45.630880	23.970980

Șef district	**ing. Stanciu Ion**	**732660892**
Pădurar	**Mutiu Ioan**	**733490854**

Fond forestier,
I.Bratu

Primaria Rasinari 27.11.2019

O.S. Rasinari R.A. VERIFICAT

ACT DE PUNERE IN VALOARE NR. - - SB - 16727448

Unitate de Productie : 5 - Oncesti

Denumire A.P.V. : 386 Batrana

Suprafata totala act - (ha) : 2,00 Tratament : TAIERI RASE IN PARCHETE MICI Natura produsului : PRINCIPALE CODRU Tehnologia de exploatare : TRUNCHIURI SI CATARGE Data inventarierii : 27.11.2019 Anul exploatarii : 2020 Procedeul de inventariere : FIR CU FIR Ciocan rotund nr. : Ciocan patrat nr. : PP-SB 07-03	Informatii privind N.T.S.M. Stancarii pe - (ha) : Arbori putregaiosi - (buc) : 85 cu un volum de - (mc) : 49,00 Iescarii -(buc) : cu un volum de - (mc) :	Grupa de specii Rasinoase FAG Quercinee Diverse tari Diverse moi Total :	Nr. de arbori 1432 1432	Vol. arbore 881 881

Specia	SORTARE DIMENSIONALA							Lemn lucru	Coaja	Lemn de foc		Volum brut
	G1	G2	G3	M1	M2	M3	LS			Total	VF	
MOLID	55	289	157	149	40		14	704	77	100	36	881
TOTAL	55	289	157	149	40		14	704	77	100	36	881

U.A.	Suprafata ha	Varsta ani	Panta G	Semintis utilizabil				Total volum brut
				%	S. tot	Compozitie	H.	
56B	2,00	150,0	25,00					881
Total	2,00							881

U.A.	MO	Volum
56B	881	881
Total	881	881

U.A.	Specia	Diametre		Inaltimi		Varsta	Vol. arb	Nr. arb	Crestere	Sortare dimensionala							Coaja	Lemn foc		Volum brut
		dt	dcg	ht	hc					G1	G2	G3	M1	M2	M3	LS		Total	VF	
56B	MO	29,30	29,30	23,50	23,50	150	0,62	1432		55	289	157	149	40		14	77	100	36	881
Total U.A. : 56B								1432		55	289	157	149	40		14	77	100	36	881
Total General U.A. :								1432		55	289	157	149	40		14	77	100	36	881

Sef Ocol, Intocmit, Birou Fond Forestier, Verificat,

Cretu Adrian

Schița parchetului 386

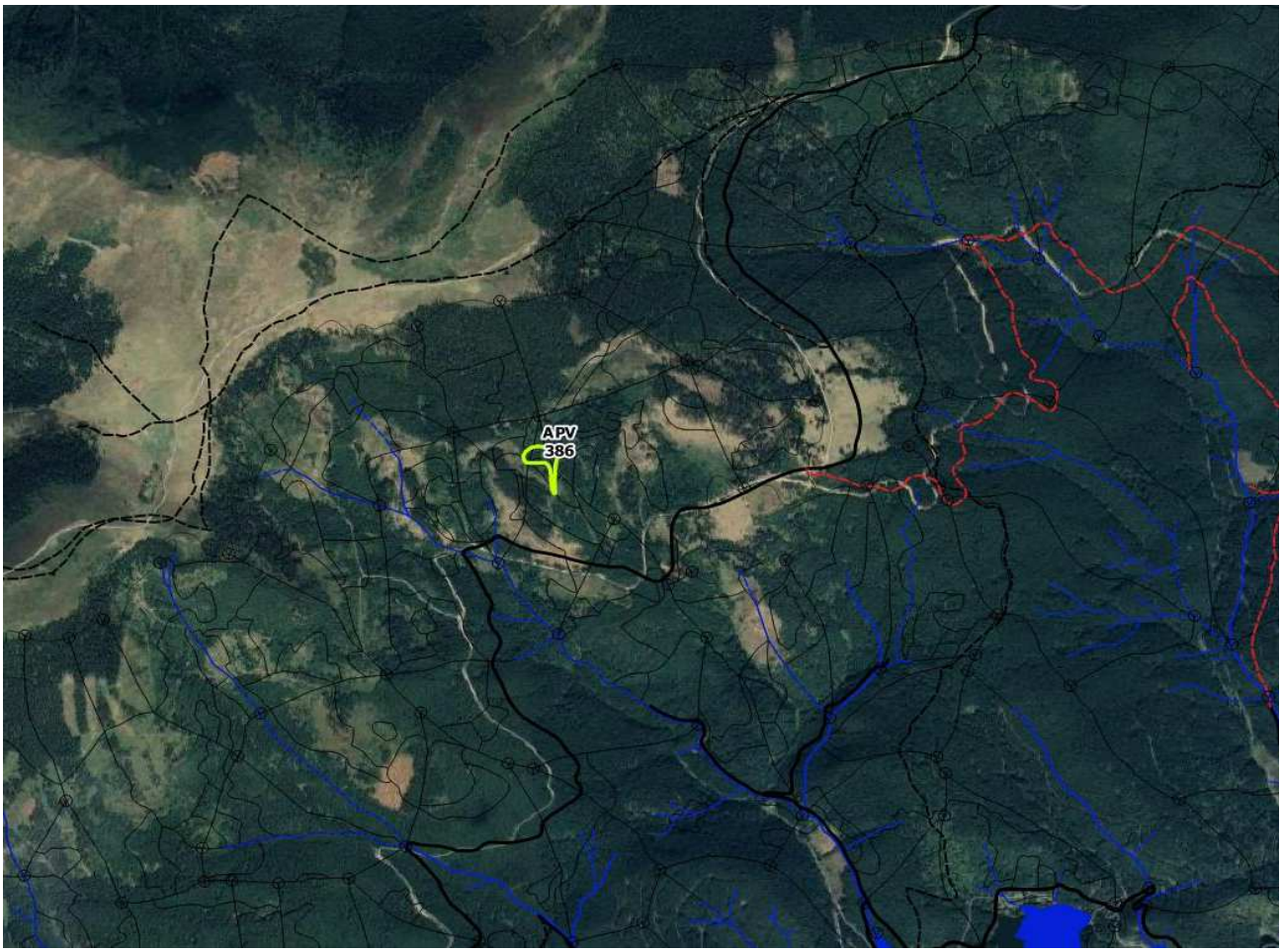

Coordonate	N	E	Latitudine	Longitudine
APV	457978.346	414509.399	45.616565	23.903658
Platforma primară	457481.103	457481.103	45.612170	23.912330

Șef district	**ing. Stanciu Ion**	**732660892**
Pădurar	**Vidrighin Ioan**	**732660276**

Fond forestier,
I.Bratu