Primaria Rasinari 21.09.2015

O.S. Rasinari R.A. APROBAT

ACT DE PUNERE IN VALOARE NR. 949987 - SB - 16727448

Unitate de Productie : 5 - Oncesti

Denumire A.P.V. : 162 Nanu'

Suprafata totala act - (ha) : 20,00 Tratament : INGRIJIRE Natura produsului : SECUNDARE RARITURI Tehnologia de exploatare : TRUNCHIURI SI CATARGE Data inventarierii : 18.09.2015 Anul exploatarii : 2018 Procedeul de inventariere : FIR CU FIR Ciocan rotund nr. : PP-SB 07-03 Ciocan patrat nr. :	Informatii privind N.T.S.M. Stancarii pe - (ha) : Arbori putregaiosi - (buc) : 447 cu un volum de - (mc) : 34,00 Iescarii -(buc) : cu un volum de - (mc) :	Grupa de specii Rasinoase FAG Quercinee Diverse tari Diverse moi Total :	Nr. de arbori 8631 3 8634	Vol. arbore 1673 1 1674

Specia	SORTARE DIMENSIONALA							Lemn lucru	Coaja	Lemn de foc		Volum brut
	G1	G2	G3	M1	M2	M3	LS			Total	VF	
LARICE										2		2
MOLID	7	72	120	305	154		56	714	90	867	80	1671
MESTEACAN										1		1
TOTAL	7	72	120	305	154		56	714	90	870	80	1674

U.A.	Suprafata ha	Varsta ani	Panta G	Semintis utilizabil				Total volum brut
				%	S. tot	Compozitie	H.	
119A	20,00	60,0	22,00					1674
Total	20,00							1674

U.A.	LA	ME	MO	Volum
119A	2	1	1671	1674
Total	2	1	1671	1674

U.A.	Specia	Diametre		Inaltimi		Var sta	Vol. arb	Nr. arb	Cres tere	Sortare dimensionala							Coaja	Lemn foc		Volum brut
		dt	dcg	ht	hc					G1	G2	G3	M1	M2	M3	LS		Total	VF	
119A	LA	36,00	43,60	20,40	22,10	60	1,00	2										2		2
	MO	18,40	18,70	15,60	15,70	60	0,19	8629	7,00	7	72	120	305	154		56	90	867	80	1671
	ME	26,00	26,90	20,90	21,20	60	0,33	3										1		1
Total U.A. : 119A								8634	7,00	7	72	120	305	154		56	90	870	80	1674
Total General U.A. :								8634	7,00	7	72	120	305	154		56	90	870	80	1674

Sef Ocol, Intocmit, Birou Fond Forestier, Verificat,

Cretu Adrian

Schița parchetului 162

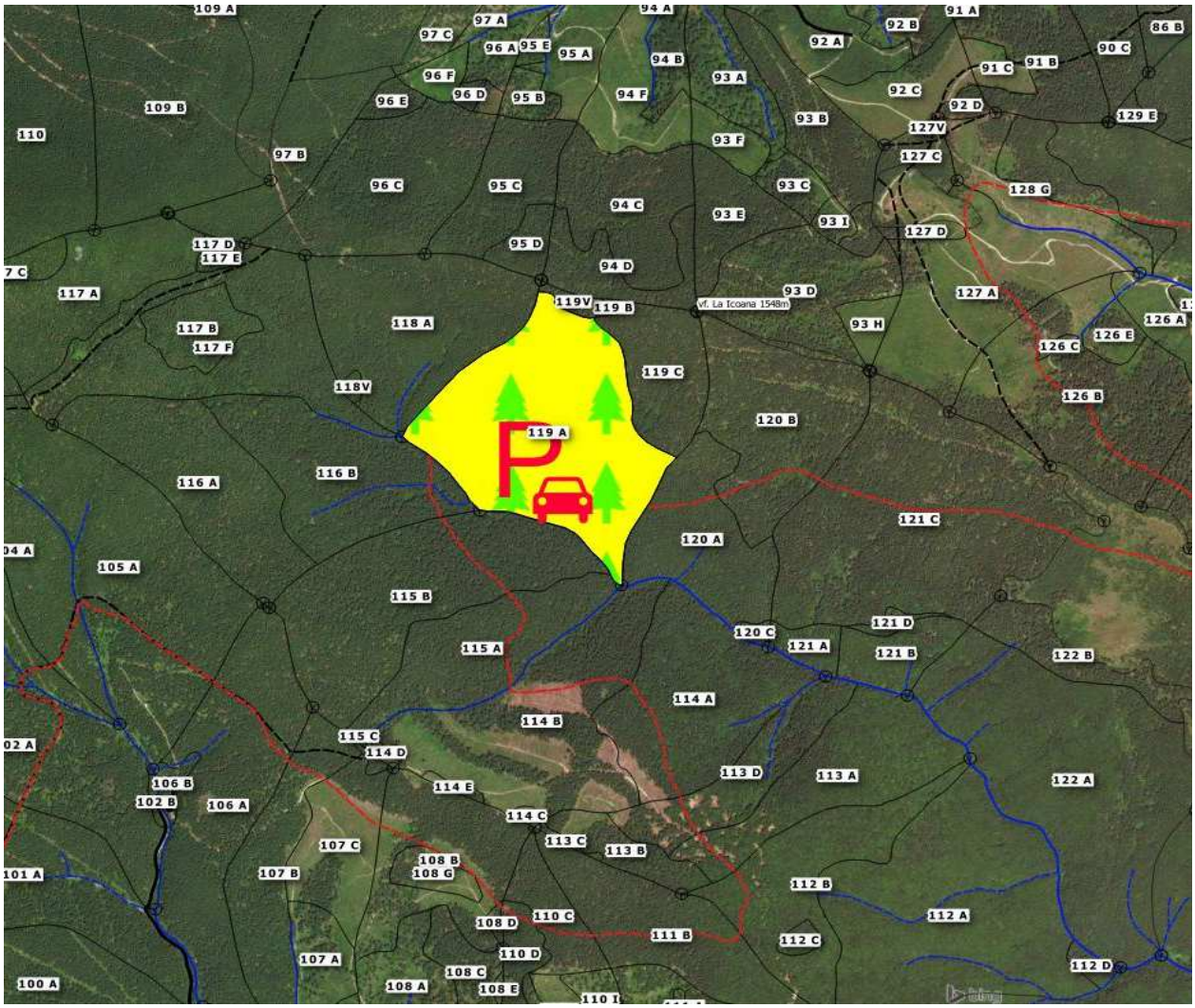

Coordonate	N	E	Latitudine	Longitudine
APV	460294.759	419743.809	45.637726	23.968828
Platforma primară	460182.093	460182.093	45.636714	23.968978

Șef district ing. Stanciu Ion 732660892

Pădurar Mutiu Ioan 733490854

Fond forestier,
I.Bratu

Primaria Rasinari 01.03.2018

O.S. Rasinari R.A. APROBAT

ACT DE PUNERE IN VALOARE NR. 1306099 - SB - 16727448

Unitate de Productie : 5 - Oncesti

Denumire A.P.V. : 211 Batrana

Suprafata totala act - (ha) : 20,00 Tratament : INGRIJIRE Natura produsului : SECUNDARE RARITURI Tehnologia de exploatare : TRUNCHIURI SI CATARGE Data inventarierii : 08.09.2016 Anul exploatarii : 2018 Procedeul de inventariere : FIR CU FIR Ciocan rotund nr. : PP-SB 07-03 Ciocan patrat nr. :	Informatii privind N.T.S.M. Stancarii pe - (ha) : Arbori putregaiosi - (buc) : 442 cu un volum de - (mc) : 44,00 Iescarii -(buc) : cu un volum de - (mc) :	Grupa de specii Rasinoase FAG Quercinee Diverse tari Diverse moi Total :	Nr. de arbori 8816 36 8852	Vol. arbore 1307 10 1317

Specia	SORTARE DIMENSIONALA							Lemn lucru	Coaja	Lemn de foc		Volum brut
	G1	G2	G3	M1	M2	M3	LS			Total	VF	
MOLID	3	43	74	260	202		104	686	92	529	71	1307
MESTEACAN							1	1		9		10
TOTAL	3	43	74	260	202		105	687	92	538	71	1317

U.A.	Suprafata ha	Varsta ani	Panta G	Semintis utilizabil				Total volum brut
				%	S. tot	Compozitie	H.	
93A	20,00	55,0	22,00					1317
Total	20,00							1317

U.A.	ME	MO	Volum
93A	10	1307	1317
Total	10	1307	1317

U.A.	Specia	Diametre		Inaltimi		Var sta	Vol. arb	Nr. arb	Cres tere	Sortare dimensionala							Coaja	Lemn foc		Volum brut
		dt	dcg	ht	hc					G1	G2	G3	M1	M2	M3	LS		Total	VF	
93A	MO	17,50	16,50	17,50	17,10	55	0,15	8816		3	43	74	260	202		104	92	529	71	1307
	ME	22,00	22,70	17,00	17,20	55	0,28	36								1		9		10
Total U.A. : 93A								8852		3	43	74	260	202		105	92	538	71	1317
Total General U.A. :								8852		3	43	74	260	202		105	92	538	71	1317

Sef Ocol, Intocmit, Birou Fond Forestier, Verificat,

Cretu Adrian

Schița parchetului 211

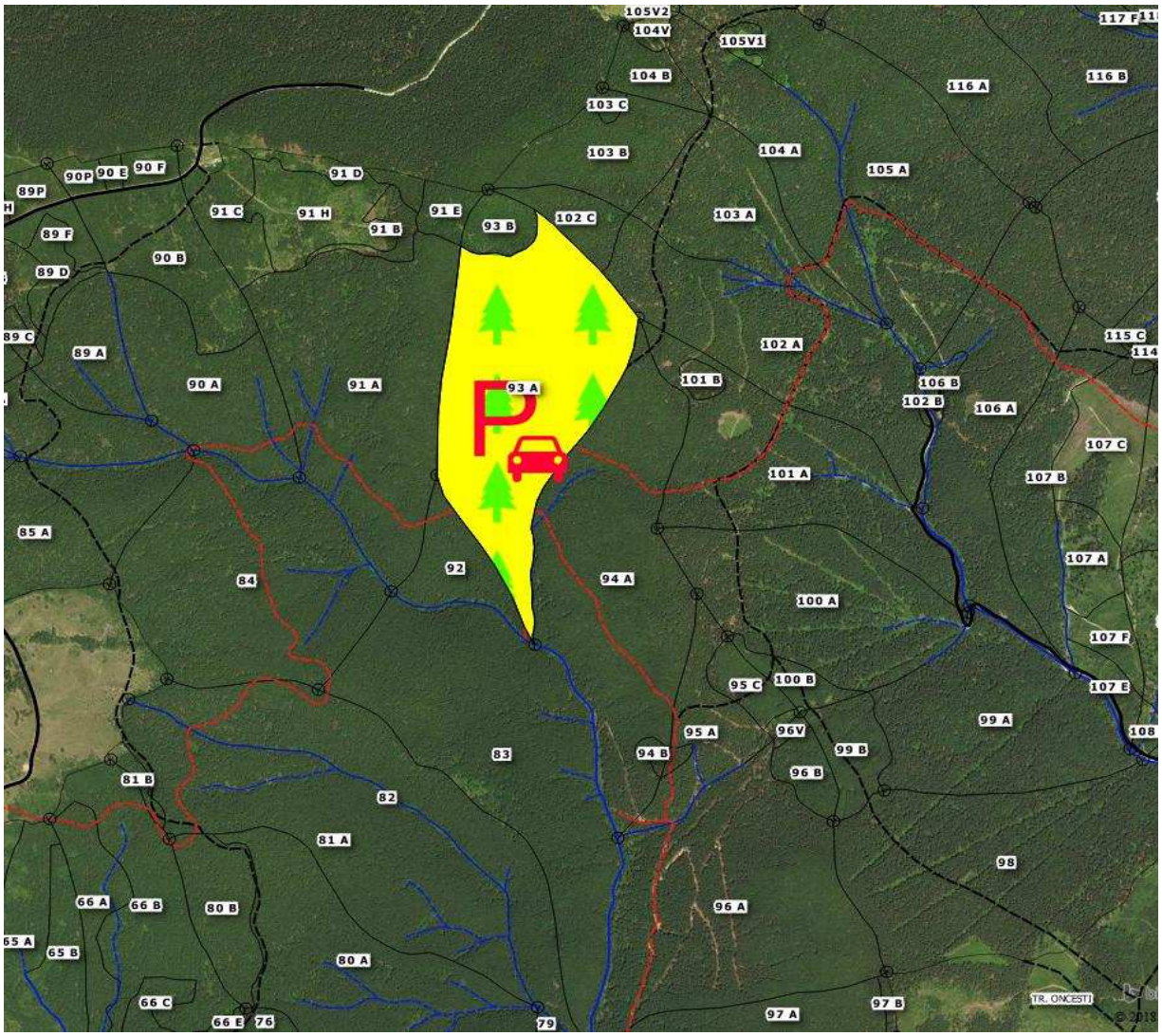

Coordonate	N	E	Latitudine	Longitudine
APV	459216.809	417430.566	45.627754	23.939339
Platforma primară	459093.497	459093.497	45.626646	23.939457

Șef district ing. Stanciu Ion 732660892

Pădurar Vidrighin Ioan 732660276

Fond forestier,
I.Bratu

Primaria Rasinari 25.09.2017

O.S. Rasinari R.A. APROBAT

ACT DE PUNERE IN VALOARE NR. 1332092 - SB - 16727448

Unitate de Productie : 5 - Oncesti

Denumire A.P.V. : 271 Batrana Mare

Suprafata totala act - (ha) : 13,80 Tratament : INGRIJIRE Natura produsului : SECUNDARE RARITURI Tehnologia de exploatare : TRUNCHIURI SI CATARGE Data inventarierii : 22.09.2017 Anul exploatarii : 2018 Procedeul de inventariere : FIR CU FIR Ciocan rotund nr. : PP-SB 07-03 Ciocan patrat nr. :	Informatii privind N.T.S.M. Stancarii pe - (ha) : Arbori putregaiosi - (buc) : 134 cu un volum de - (mc) : 13,00 Iescarii -(buc) : cu un volum de - (mc) :	Grupa de specii Rasinoase FAG Quercinee Diverse tari Diverse moi Total :	Nr. de arbori 4850 32 4882	Vol. arbore 906 5 911

Specia	SORTARE DIMENSIONALA							Lemn lucru	Coaja	Lemn de foc		Volum brut
	G1	G2	G3	M1	M2	M3	LS			Total	VF	
LARICE			1	2	1			4	1	19		24
MOLID	8	77	107	240	145		70	647	83	152	44	882
MESTEACAN							1	1		4		5
TOTAL	8	77	108	242	146		71	652	84	175	44	911

U.A.	Suprafata ha	Varsta ani	Panta G	Semintis utilizabil				Total volum brut
				%	S. tot	Compozitie	H.	
68D	13,80	45,0	20,00					911
Total	13,80							911

U.A.	LA	ME	MO	Volum
68D	24	5	882	911
Total	24	5	882	911

U.A.	Specia	Diametre		Inaltimi		Var sta	Vol. arb	Nr. arb	Cres tere	Sortare dimensionala							Coaja	Lemn foc		Volum brut
		dt	dcg	ht	hc					G1	G2	G3	M1	M2	M3	LS		Total	VF	
68D	LA	22,00	22,80	16,40	16,60	45	0,24	102				1	2	1			1	19		24
	MO	19,60	19,40	18,40	18,40	45	0,19	4748		8	77	107	240	145		70	83	152	44	882
	ME	20,40	21,00	16,00	16,10	45	0,16	32								1		4		5
Total U.A. : 68D								4882		8	77	108	242	146		71	84	175	44	911
Total General U.A. :								4882		8	77	108	242	146		71	84	175	44	911

Sef Ocol, Intocmit, Birou Fond Forestier, Verificat,

Cretu Adrian

Schița parchetului 271

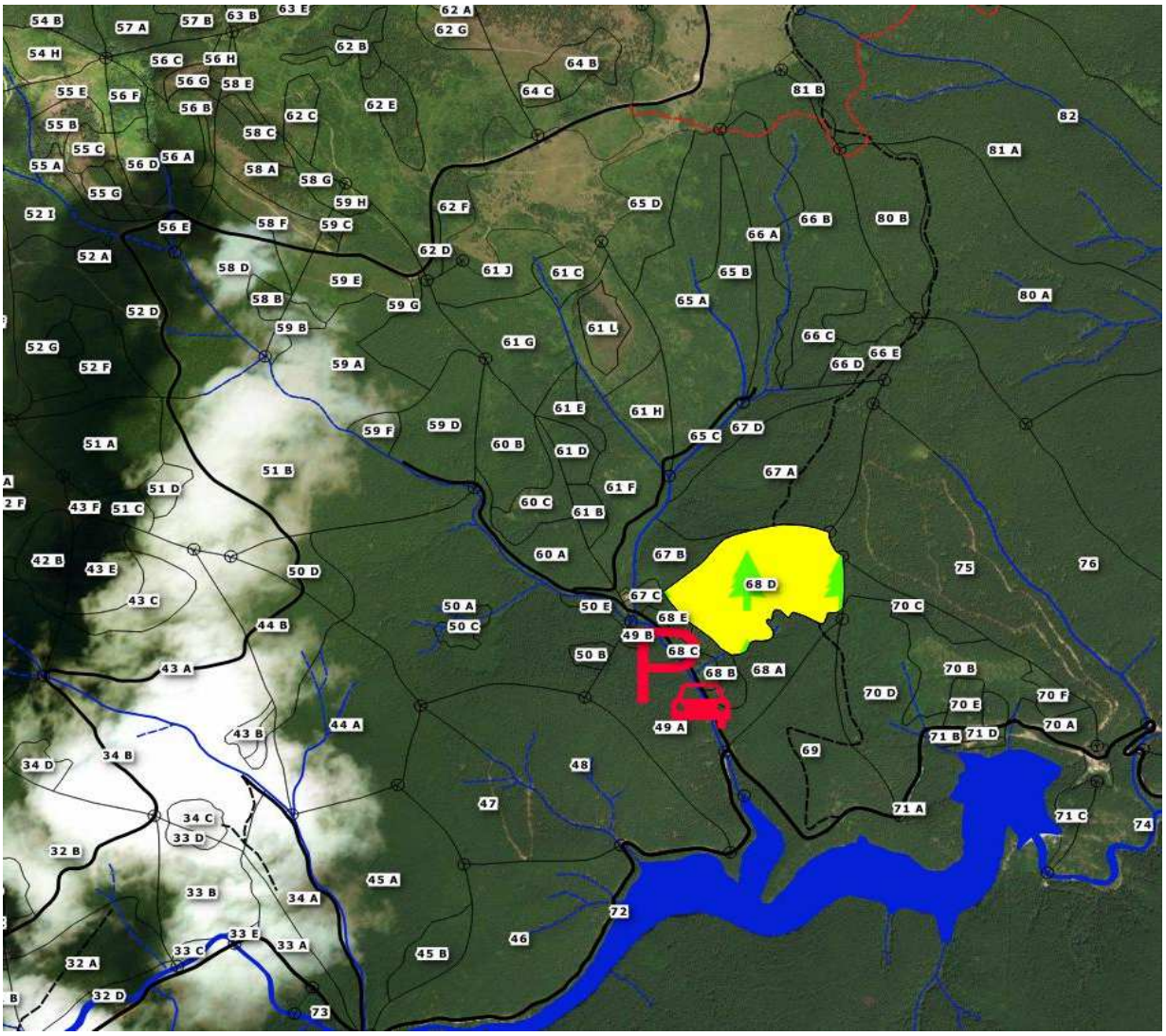

Coordonate	N	E	Latitudine	Longitudine
APV	456469.583	416132.411	45.602878	23.923165
Platforma primară	456189.740	456189.740	45.600334	23.920543

Șef district	**ing. Stanciu Ion**	**732660892**
Pădurar	**Vidrighin Ioan**	**732660276**

Fond forestier,
I.Bratu

Primaria Rasinari 30.10.2017

O.S. Rasinari R.A. APROBAT

ACT DE PUNERE IN VALOARE NR. 1305905 - SB - 16727448

Unitate de Productie : 5 - Oncesti

Denumire A.P.V. : 276 Batrana Mica

Suprafata totala act - (ha) : 35,00 Tratament : INGRIJIRE Natura produsului : SECUNDARE RARITURI Tehnologia de exploatare : TRUNCHIURI SI CATARGE Data inventarierii : 19.10.2017 Anul exploatarii : 2018 Procedeul de inventariere : FIR CU FIR Ciocan rotund nr. : PP-SB 07-03 Ciocan patrat nr. :	Informatii privind N.T.S.M. Stancarii pe - (ha) : Arbori putregaiosi - (buc) : 610 cu un volum de - (mc) : 9,00 Iescarii -(buc) : 1 cu un volum de - (mc) : 1,00	Grupa de specii Rasinoase FAG Quercinee Diverse tari Diverse moi Total :	Nr. de arbori 9137 9137	Vol. arbore 1943 1943

Specia	SORTARE DIMENSIONALA							Lemn lucru	Coaja	Lemn de foc		Volum brut
	G1	G2	G3	M1	M2	M3	LS			Total	VF	
MOLID	13	149	231	493	246		103	1235	156	552	94	1943
TOTAL	13	149	231	493	246		103	1235	156	552	94	1943

U.A.	Suprafata ha	Varsta ani	Panta G	Semintis utilizabil				Total volum brut
				%	S. tot	Compozitie	H.	
80A	35,00	55,0	26,00					1943
Total	35,00							1943

U.A.	MO	Volum
80A	1943	1943
Total	1943	1943

U.A.	Specia	Diametre		Inaltimi		Varsta	Vol. arb	Nr. arb	Crestere	Sortare dimensionala							Coaja	Lemn foc		Volum brut
		dt	dcg	ht	hc					G1	G2	G3	M1	M2	M3	LS		Total	VF	
80A	MO	19,60	19,60	19,90	19,90	55	0,21	9137		13	149	231	493	246		103	156	552	94	1943
Total U.A. : 80A								9137		13	149	231	493	246		103	156	552	94	1943
Total General U.A. :								9137		13	149	231	493	246		103	156	552	94	1943

Sef Ocol, Intocmit, Birou Fond Forestier, Verificat,

Cretu Adrian

Schița parchetului 276

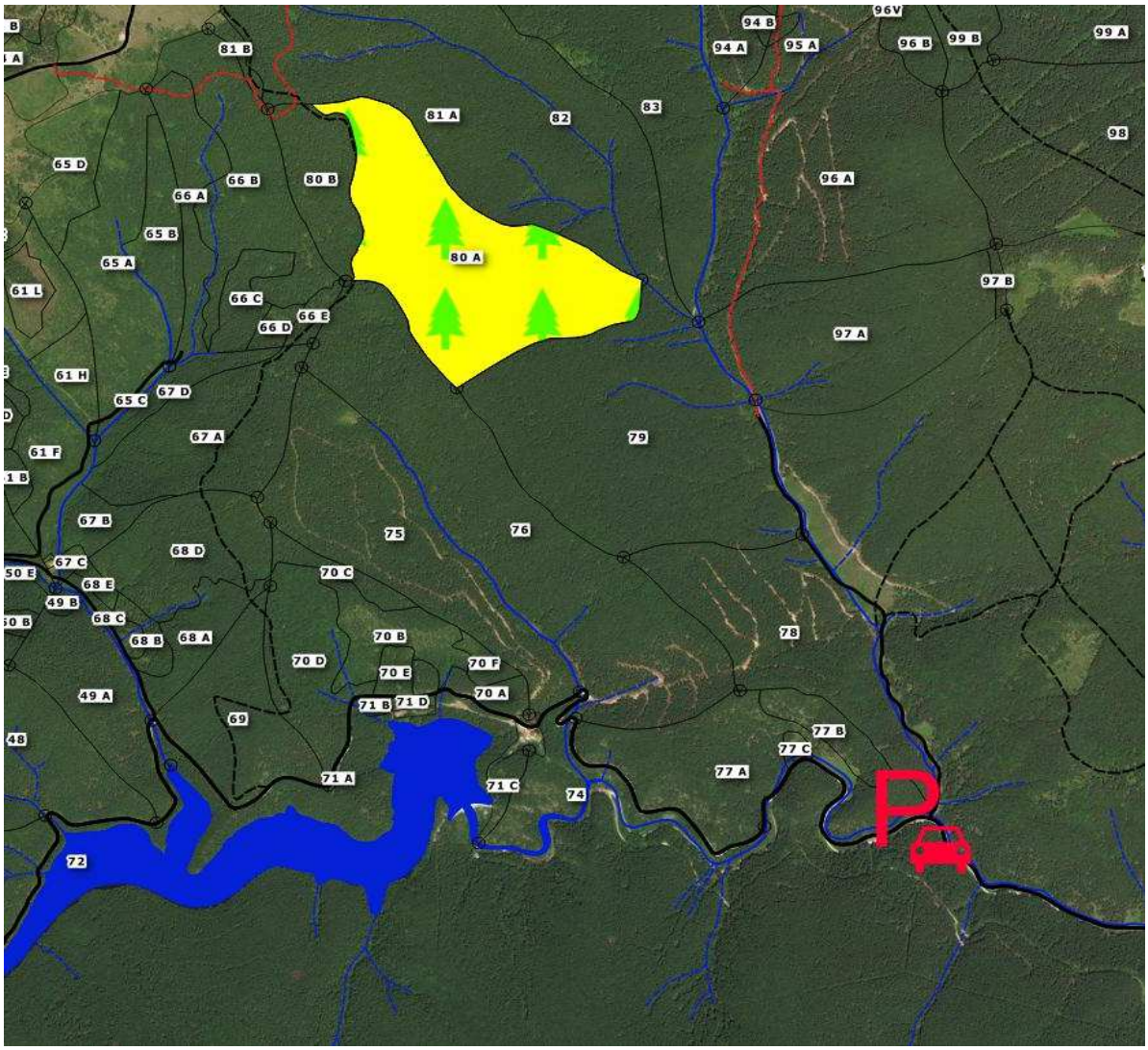

Coordonate	N	E	Latitudine	Longitudine
APV	457361.236	416944.334	45.610999	23.933421
Platforma primară	455618.847	455618.847	45.595476	23.950447

Șef district	**ing. Stanciu Ion**	**732660892**
Pădurar	**Vidrighin Ioan**	**732660276**

Fond forestier,
I.Bratu

Primaria Rasinari 02.11.2017

O.S. Rasinari R.A. APROBAT

ACT DE PUNERE IN VALOARE NR. 1305906 - SB - 16727448

Unitate de Productie : 5 - Oncesti

Denumire A.P.V. : 282 Dusa Mare

Suprafata totala act - (ha) : 9,40 Tratament : INGRIJIRE Natura produsului : SECUNDARE RARITURI Tehnologia de exploatare : TRUNCHIURI SI CATARGE Data inventarierii : 08.09.2017 Anul exploatarii : 2018 Procedeul de inventariere : FIR CU FIR Ciocan rotund nr. : PP-SB 07-02 Ciocan patrat nr. :	Informatii privind N.T.S.M. Stancarii pe - (ha) : Arbori putregaiosi - (buc) : 54 cu un volum de - (mc) : 6,00 Iescarii -(buc) : cu un volum de - (mc) :	Grupa de specii Rasinoase FAG Quercinee Diverse tari Diverse moi Total :	Nr. de arbori 2344 2344	Vol. arbore 378 378

Specia	SORTARE DIMENSIONALA							Lemn lucru	Coaja	Lemn de foc		Volum brut
	G1	G2	G3	M1	M2	M3	LS			Total	VF	
MOLID	2	28	40	112	74		36	292	38	48	19	378
TOTAL	2	28	40	112	74		36	292	38	48	19	378

U.A.	Suprafata ha	Varsta ani	Panta G	Semintis utilizabil				Total volum brut
				%	S. tot	Compozitie	H.	
35A	9,00	40,0	20,00					356
35C	0,40	55,0	15,00					22
Total	9,40							378

U.A.	MO	Volum
35A	356	356
35C	22	22
Total	378	378

U.A.	Specia	Diametre		Inaltimi		Varsta	Vol. arb	Nr. arb	Crestere	Sortare dimensionala							Coaja	Lemn foc		Volum brut
		dt	dcg	ht	hc					G1	G2	G3	M1	M2	M3	LS		Total	VF	
35A	MO	18,00	18,10	14,50	14,60	40	0,15	2303		1	21	36	108	73		36	36	45	18	356
Total U.A. : 35A								2303		1	21	36	108	73		36	36	45	18	356
	MO	30,30	30,20	20,50	20,50	55	0,54	41		1	7	4	4	1			2	3	1	22
Total U.A. : 35C								41		1	7	4	4	1			2	3	1	22
Total General U.A. :								2344		2	28	40	112	74		36	38	48	19	378

Sef Ocol, Intocmit, Birou Fond Forestier, Verificat,

Cretu Adrian

Schița parchetului 282

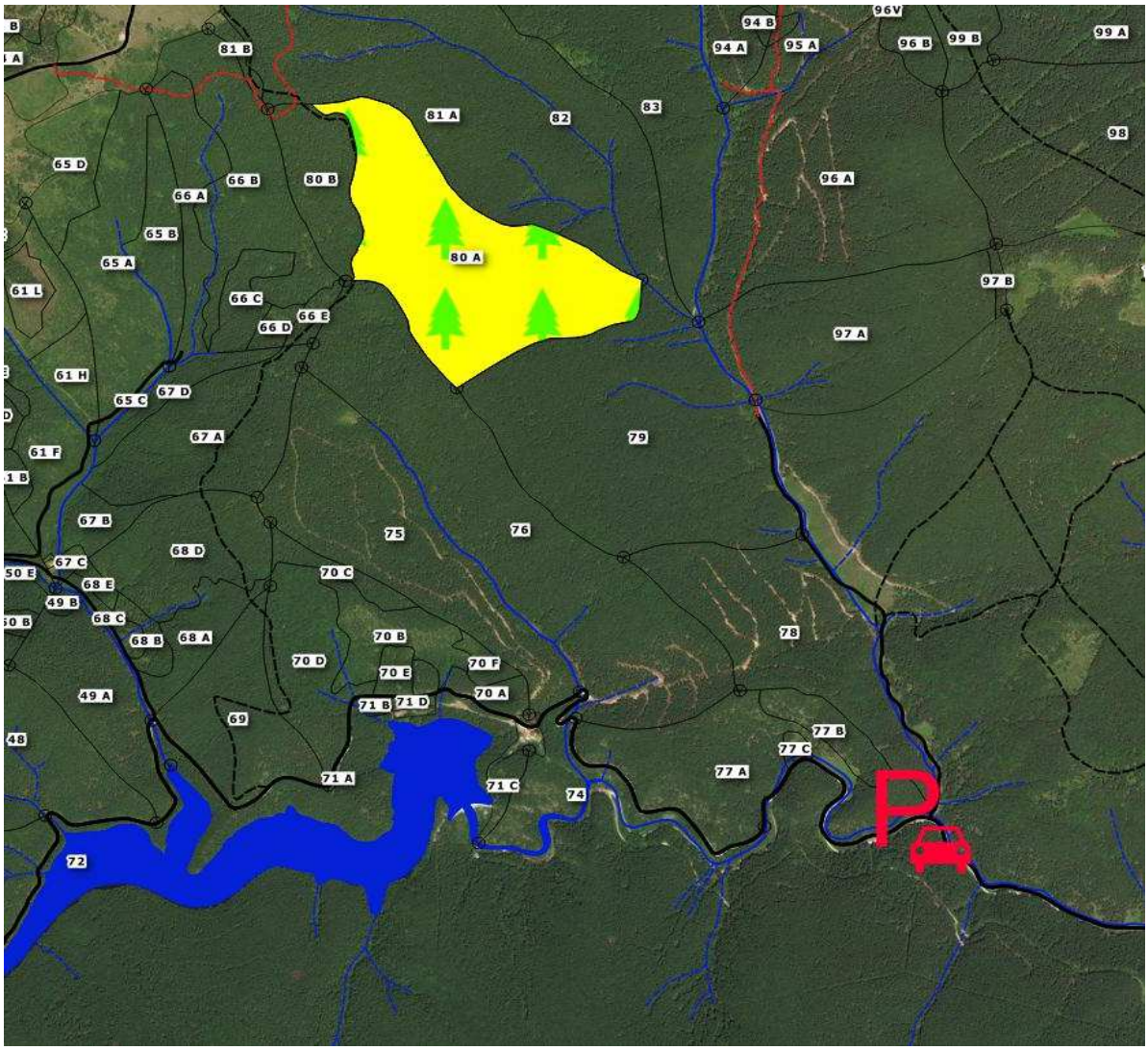

Coordonate	N	E	Latitudine	Longitudine
APV	456161.412	413648.283	45.599799	23.891376
Platforma primară	456215.335	456215.335	45.600334	23.896518

Șef district	**ing. Bajan Mihai**	**732660893**
Pădurar	**Sadean Ioan**	**732660274**

Fond forestier,
I.Bratu

Primaria Rasinari 02.11.2017

O.S. Rasinari R.A. APROBAT

ACT DE PUNERE IN VALOARE NR. 1305907 - SB - 16727448

Unitate de Productie : 5 - Oncesti

Denumire A.P.V. : 284 Rozdesti

Suprafata totala act - (ha) : 15,00 Tratament : INGRIJIRE Natura produsului : SECUNDARE RARITURI Tehnologia de exploatare : TRUNCHIURI SI CATARGE Data inventarierii : 03.10.2017 Anul exploatarii : 2018 Procedeul de inventariere : FIR CU FIR Ciocan rotund nr. : PP-SB 07-02 Ciocan patrat nr. :	Informatii privind N.T.S.M. Stancarii pe - (ha) : Arbori putregaiosi - (buc) : 16 cu un volum de - (mc) : 2,00 Iescarii -(buc) : cu un volum de - (mc) :	Grupa de specii Rasinoase FAG Quercinee Diverse tari Diverse moi Total :	Nr. de arbori 1006 1006	Vol. arbore 277 277

Specia	SORTARE DIMENSIONALA							Lemn lucru	Coaja	Lemn de foc		Volum brut
	G1	G2	G3	M1	M2	M3	LS			Total	VF	
MOLID	4	41	44	82	34		12	217	27	33	12	277
TOTAL	4	41	44	82	34		12	217	27	33	12	277

U.A.	Suprafata ha	Varsta ani	Panta G	Semintis utilizabil				Total volum brut
				%	S. tot	Compozitie	H.	
24A	15,00	70,0	20,00					277
Total	15,00							277

U.A.	MO	Volum
24A	277	277
Total	277	277

U.A.	Specia	Diametre		Inaltimi		Varsta	Vol. arb	Nr. arb	Cresterе	Sortare dimensionala							Coaja	Lemn foc		Volum brut
		dt	dcg	ht	hc					G1	G2	G3	M1	M2	M3	LS		Total	VF	
24A	MO	22,00	22,20	17,00	17,10	70	0,28	1006		4	41	44	82	34		12	27	33	12	277
Total U.A. : 24A								1006		4	41	44	82	34		12	27	33	12	277
Total General U.A. :								1006		4	41	44	82	34		12	27	33	12	277

Sef Ocol, Intocmit, Birou Fond Forestier, Verificat,

Cretu Adrian

Schița parchetului 284

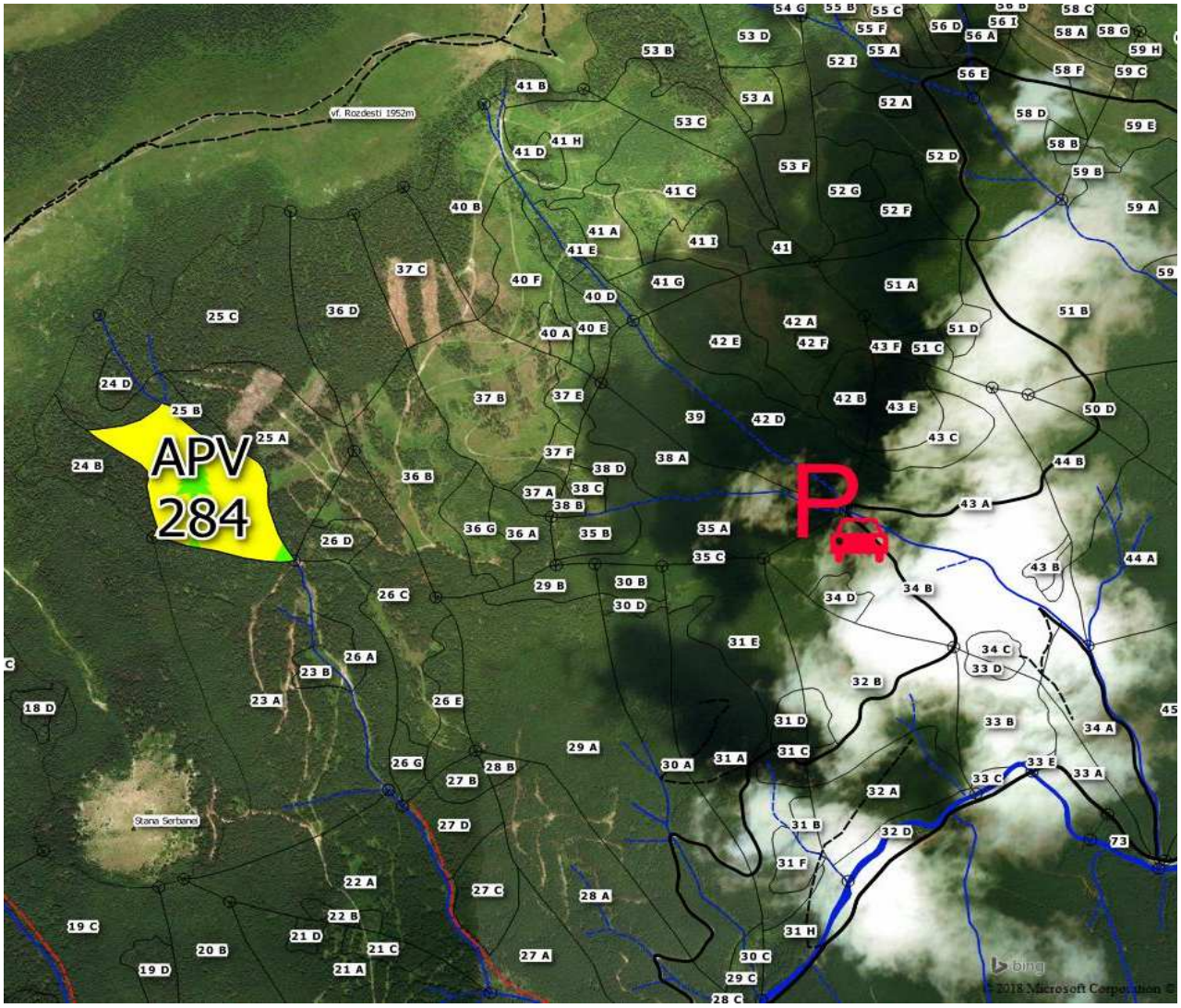

Coordonate	N	E	Latitudine	Longitudine
APV	456312.654	412115.512	45.600967	23.871701
Platforma primară	456215.335	456215.335	45.600334	23.896518

Șef district	**ing. Bajan Mihai**	**732660893**
Pădurar	**Sadean Ioan**	**732660274**

Fond forestier,
I.Bratu

Primaria Rasinari 13.12.2017

O.S. Rasinari R.A. APROBAT

ACT DE PUNERE IN VALOARE NR. 1305908 - SB - 16727448

Unitate de Productie : 5 - Oncesti

Denumire A.P.V. : 294 Rozdesti

Suprafata totala act - (ha) : 3,20 Tratament : INGRIJIRE Natura produsului : SECUNDARE RARITURI Tehnologia de exploatare : TRUNCHIURI SI CATARGE Data inventarierii : 07.11.2017 Anul exploatarii : 2018 Procedeul de inventariere : FIR CU FIR Ciocan rotund nr. : PP-SB 07-02 Ciocan patrat nr. :	Informatii privind N.T.S.M. Stancarii pe - (ha) : Arbori putregaiosi - (buc) : 16 cu un volum de - (mc) : 2,00 Iescarii -(buc) : cu un volum de - (mc) :	Grupa de specii Rasinoase FAG Quercinee Diverse tari Diverse moi Total :	Nr. de arbori 368 368	Vol. arbore 91 91

Specia	SORTARE DIMENSIONALA							Lemn lucru	Coaja	Lemn de foc		Volum brut
	G1	G2	G3	M1	M2	M3	LS			Total	VF	
MOLID	2	11	13	23	11		4	64	8	19	4	91
TOTAL	2	11	13	23	11		4	64	8	19	4	91

U.A.	Suprafata ha	Varsta ani	Panta G	Semintis utilizabil				Total volum brut
				%	S. tot	Compozitie	H.	
27D	3,20	75,0	23,00					91
Total	3,20							91

U.A.	MO	Volum
27D	91	91
Total	91	91

U.A.	Specia	Diametre		Inaltimi		Varsta	Vol. arb	Nr. arb	Crestere	Sortare dimensionala							Coaja	Lemn foc		Volum brut
		dt	dcg	ht	hc					G1	G2	G3	M1	M2	M3	LS		Total	VF	
27D	MO	21,30	21,80	17,30	17,50	75	0,25	368		2	11	13	23	11		4	8	19	4	91
Total U.A. : 27D								368		2	11	13	23	11		4	8	19	4	91
Total General U.A. :								368		2	11	13	23	11		4	8	19	4	91

Sef Ocol, Intocmit, Birou Fond Forestier, Verificat,

Cretu Adrian

Schița parchetului 294

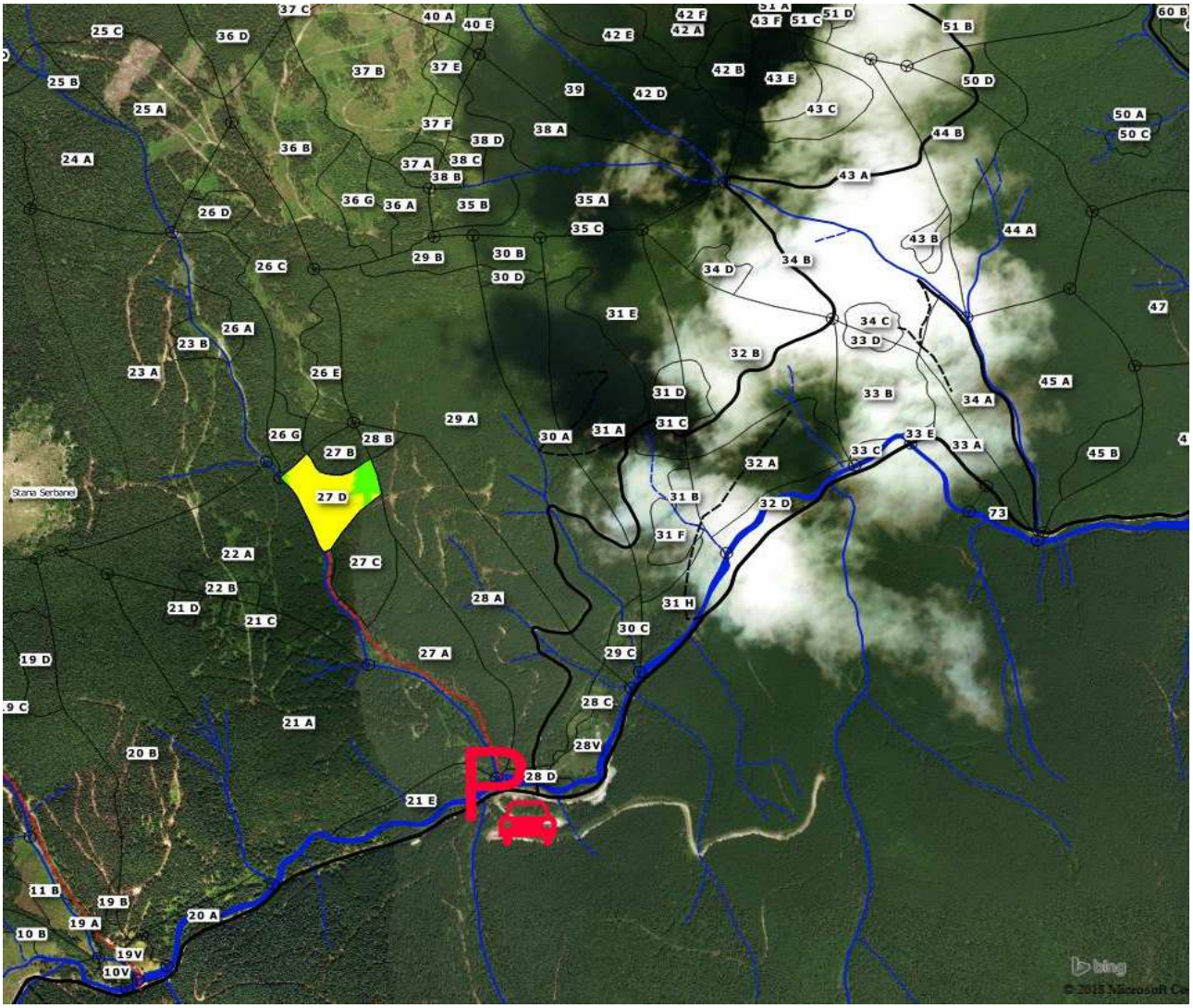

Coordonate	N	E	Latitudine	Longitudine
APV	455220.770	412857.712	45.591236	23.881411
Platforma primară	454266.507	454266.507	45.582717	23.888509

Șef district	**ing. Bajan Mihai**	**732660893**
Pădurar	**Sadean Ioan**	**732660274**

Fond forestier,
I.Bratu